

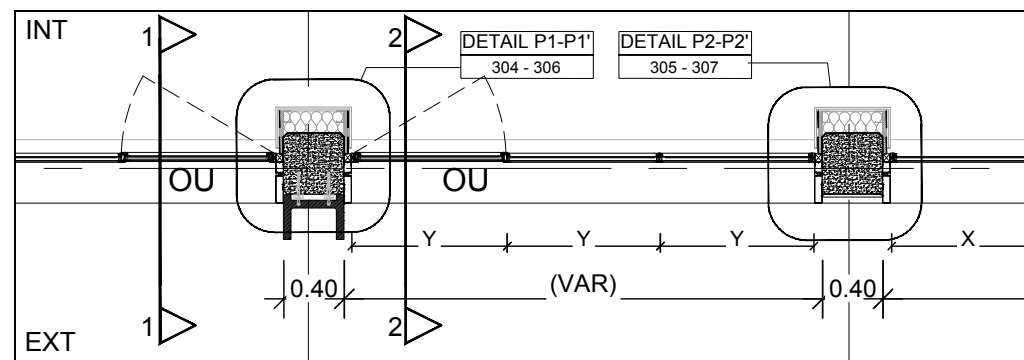

ÉLEVATION EST
ÉCHELLE 1:50



PLAN RDC
ÉCHELLE 1:50

- LEGENDE
BP BAIE POMPIER
OU OUVRANT COMFORT
CE CHASSIS ENTREE AIR SSI
CEX CHÂSSIS EXTRACTION AIR SSI

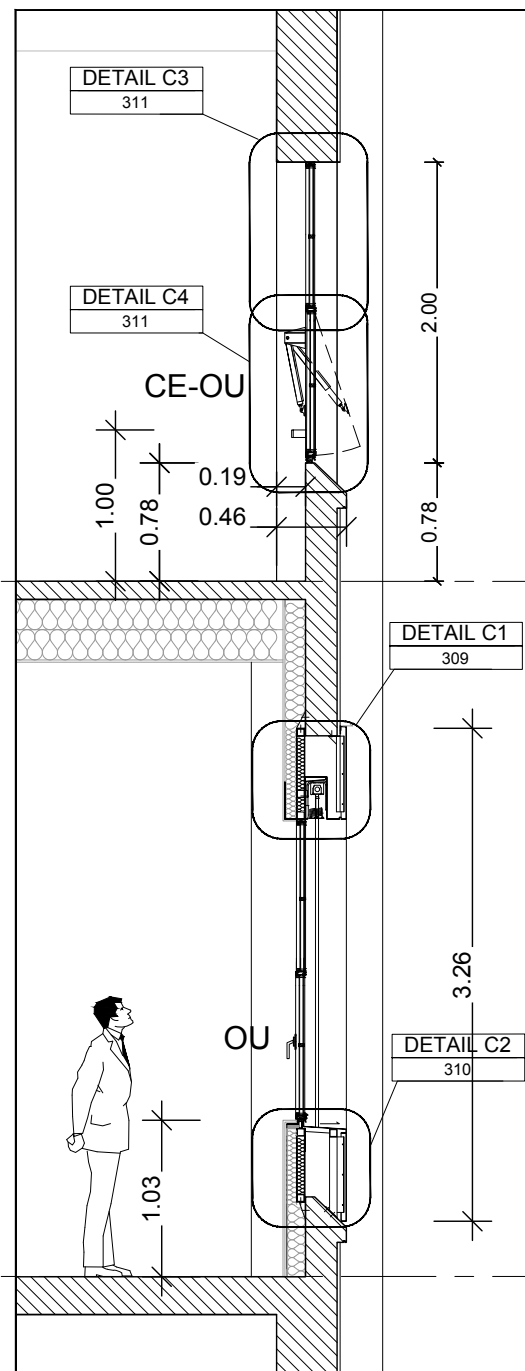

COUPE 1-1 (EST-OUEST avec BSO)
ÉCHELLE 1:50

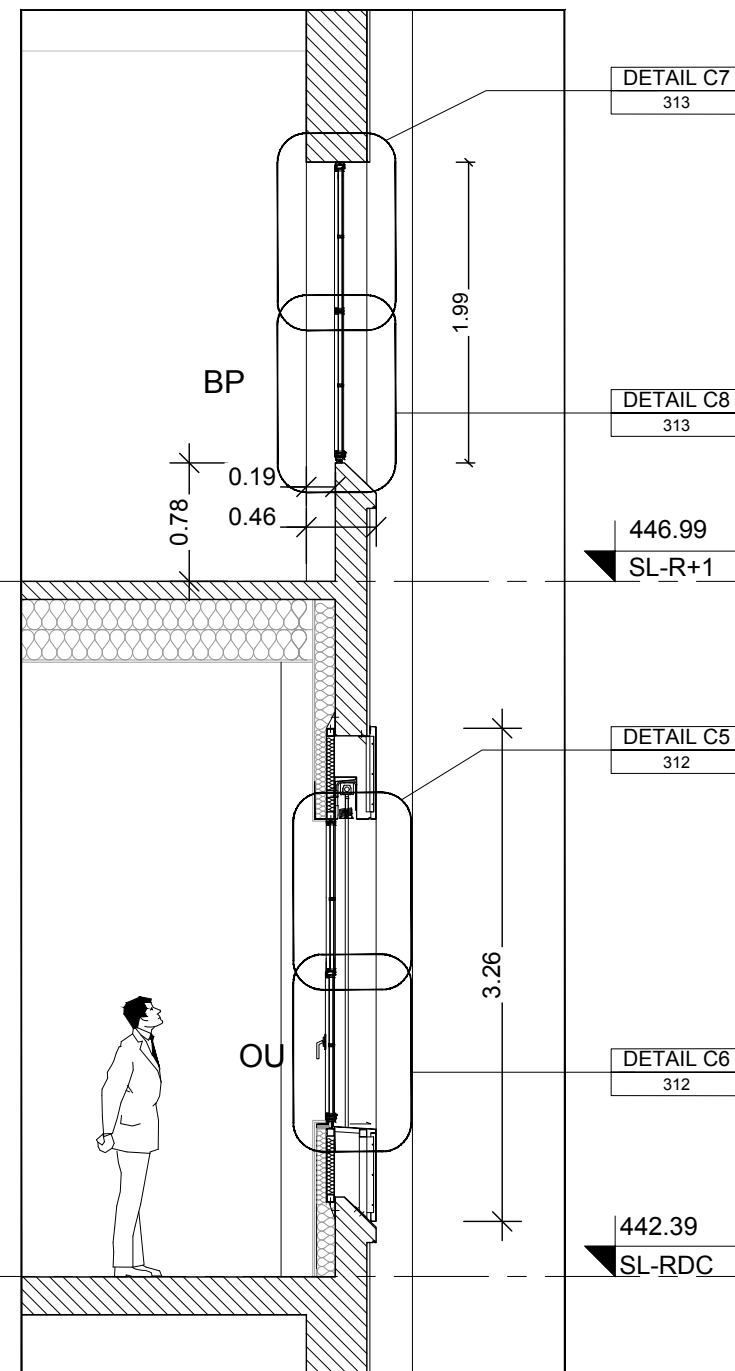

COUPE 2-2 (EST avec BSO)
ÉCHELLE 1:50

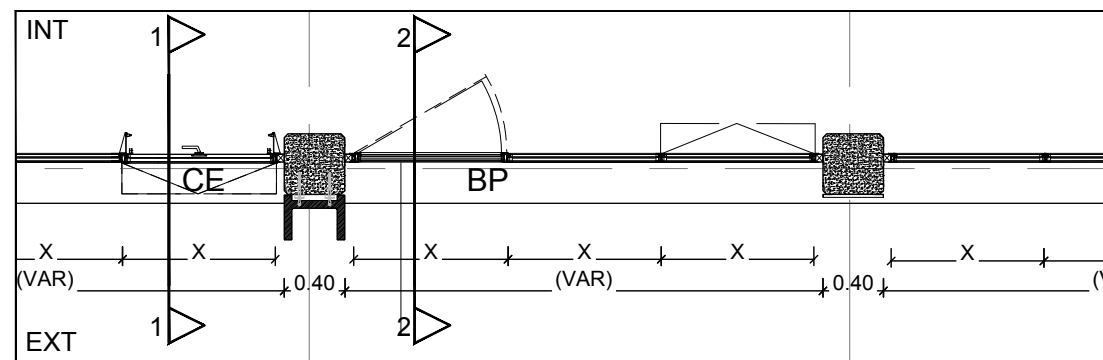

PLAN R+1
ÉCHELLE 1:50

PROJET DE REHABILITATION DU SITE DES ANCIENNES PAPETERIES DU SOUCHE

ANOULD , LORRAINE - FRANCE

MAITRISE D'OUVRAGE
epfge ETABLISSEMENT PUBLIC
FONCIER DE GRAND EST
Rue Robert Blum B.P. 245 54701 Pont-a-Mousson Cedex France

MAITRISE D'OEUVRE
GROUPEMENT
HEINRICH VON SPONECK & ALBERT ABUT ARCHITECTURE
HEINRICH VON SPONECK ALBERT ABUT ARCHITECTURE
ARCHITECTE LEONIE HEINRICH ARCHITECTES ALBERT ABUT ET ROMAIN DUVAL
ARCHITECTE MANDATAIRE ARCHITECTE - URBANISTE
9, Rue Legraverend 75012 Paris, France Bureaux Tokyo: Minami-Aoyama 2-2-6-1101 Minato-ku, Tokyo 107-0062 Japan
Bureaux Hong Kong: Unit 1205-6, FWD Financial Centre 308-320 Des Voeux Road Central, Hong Kong, SAR
Bureaux Hanoi: 4140 Xuan Dieu street Tay Ho district, Hanoi, Vietnam

AVEC
HÊTRE HETRE ARCHITECTURE - Architecte co-traitant
6 Rue du Rhone 90000 Belfort, France
CS2L CS2L - BET Structure co-traitant
31 bis Rue des Martres de Madargue 63200 Riom, France
BIG BANG BIG BANG - Urbaniste & Paysagiste co-traitant
114 Grande Rue de la Guillotière 69007 Lyon, France
HBI-BET HBI-BET Deconstruction/Thermique/Economiste de la construction Batiments co-traitant
6 Rue du Rhone 90000 Belfort, France
EODD EODD - BET Ingenieurs conseils environnement co-traitant
Bureaux Villeurbanne Parc Gratte-Ciel 13-19 Rue Jean Bourgey 69100 France
Bureaux Metz Immeuble Europlaza 1 Rue Claude Chappe 57000 France

TITRE
CHÂSSIS VITRÉS EST ET OUEST
BÂT. ST-LOUIS

PHASE
PRO

MODIFICATIONS

| MISE A JOUR | INDICE |
|-------------|---|
| 05/05/22 | A |
| 20/02/24 | B |
| | |
| | |
| | |
| | |
| | |
| | |
| ORIENTATION | ECHELLE 1:50 / A3 DATE CREATION 10.02.22 |

PAGE No.

301

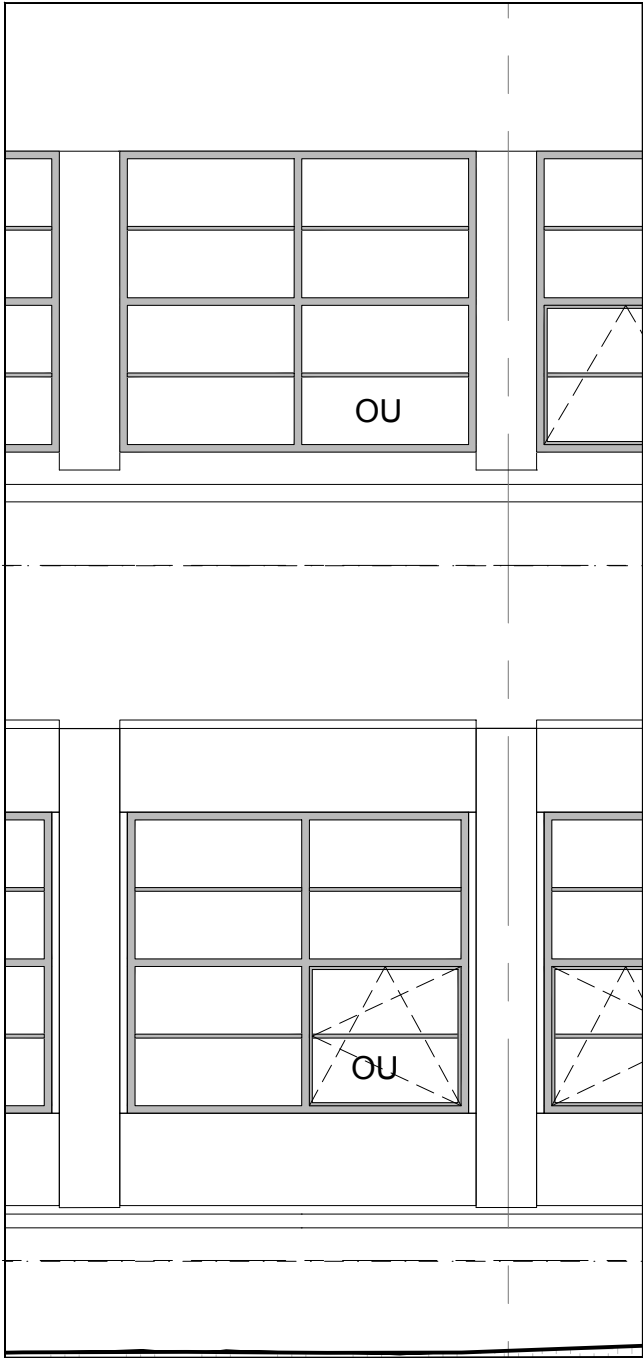

ÉLÉVATION NORD ET SUD

ÉCHELLE 1:50

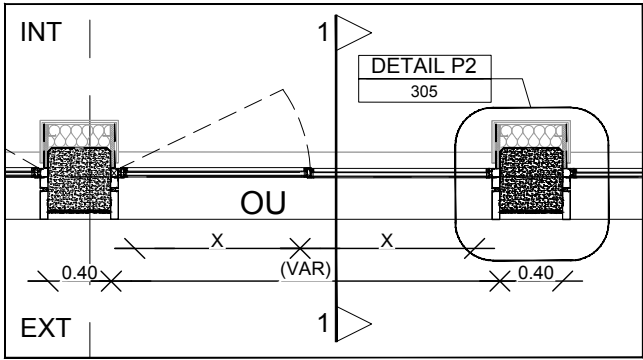

PLAN RDC

ÉCHELLE 1:50

LEGENDE
BP BAIE POMPIER ●
OU OUVRANT COMFORT
CE CHASSIS ENTREE AIR SSI
CEX CHÂSSIS EXTRACTION AIR SSI

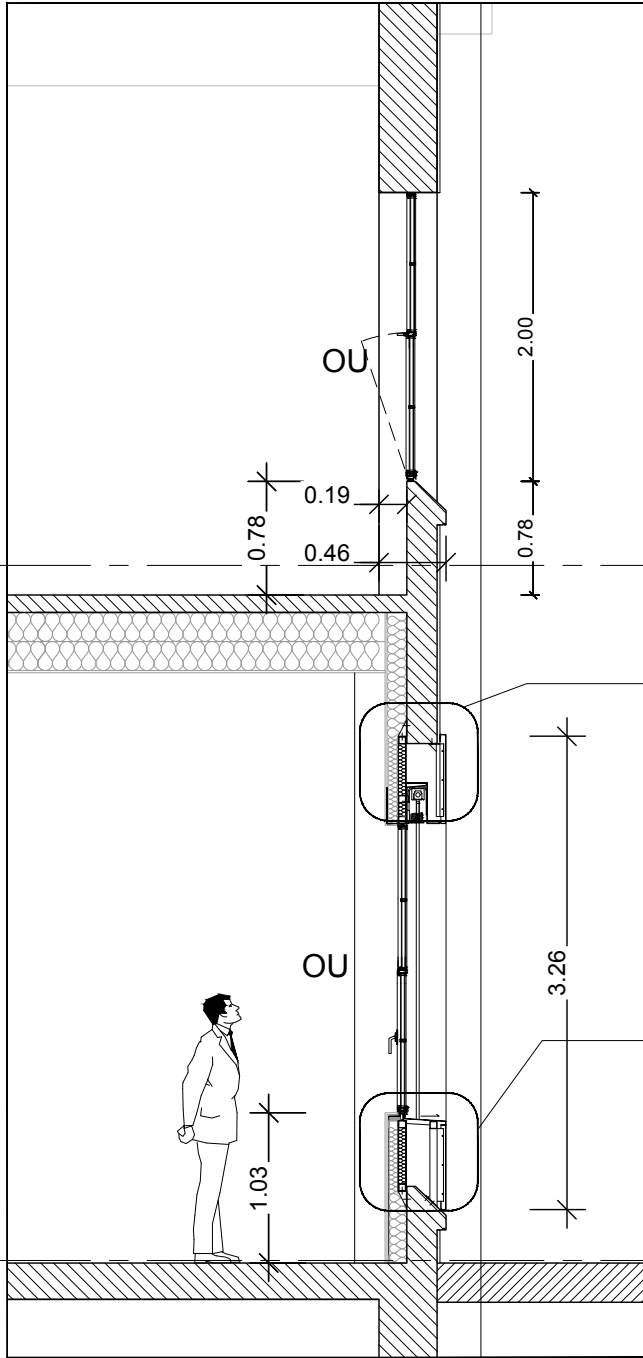

COUPE 1-1 SUD AVEC BSO

ÉCHELLE 1:50

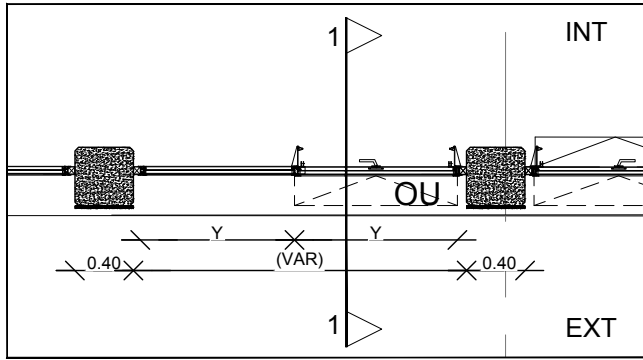

PLAN R+1

ÉCHELLE 1:50

446.99
SL-R+1

442.39
SL-RDC

PROJET DE REHABILITATION
DU SITE DES ANCIENNES
PAPETERIES DU SOUCHE

ANOULD , LORRAINE - FRANCE

MAITRISE D'OUVRAGE
epfge ETABLISSEMENT PUBLIC
FONCIER DE GRAND EST

Rue Robert Blum B.P. 245 54701 Pont-a-Mousson Cedex France

MAITRISE D'OEUVRE
GROUPEMENT
HEINRICH VON SPONECK & ALBERT ABUT ARCHITECTURE
HEINRICH VON SPONECK ALBERT ABUT ARCHITECTURE
ARCHITECTE LEONIE HEINRICH ARCHITECTES ALBERT ABUT ET ROMAIN DUVAL
ARCHITECTE MANDATAIRE ARCHITECTE - URBANISTE
9, Rue Legraverend 75012 Bureaux Tokyo: Minami-Aoyama 2-2-6-1101
Paris, France Minato-ku, Tokyo 107-0062 Japan
Bureaux Hong Kong: Unit 1205-6,
FWD Financial Centre 308-320
Des Voeux Road Central, Hong Kong, SAR
Bureaux Hanoi: 4140 Xuan Dieu street
Tay Ho district, Hanoi, Vietnam

AVEC
HÊTRE architecture HETRE ARCHITECTURE - Architecte co-traitant
6 Rue du Rhone 90000 Belfort, France
CS2L Ingénierie CS2L - BET Structure co-traitant
31 bis Rue des Martres de Madargue 63200 Riom, France
BIG BANG Urbaniste & Paysagiste co-traitant
114 Grande Rue de la Guillotière 69007 Lyon, France
HBI-BET Deconstruction/Thermique/Economiste
de la construction Batiments co-traitant
6 Rue du Rhone 90000 Belfort, France
EODD BET Ingenieurs conseils environnement co-traitant
Bureaux Villeurbanne Parc Gratte-Ciel
13-19 Rue Jean Bourgey 69100 France
Bureaux Metz Immeuble Europlaza
1 Rue Claude Chappe 57000 France

TITRE
CHÂSSIS VITRÉS SUD
BÂT. ST-LOUIS

PHASE
PRO

| MODIFICATIONS | |
|---------------|--------|
| MISE A JOUR | INDICE |
| 05/05/22 | A |
| 20/02/24 | B |

| | |
|--|--|
| | |
| | |
| | |
| | |

| ORIENTATION  | ECHELLE 1:50 / A3 |
|--|---------------------------|
| | DATE CREATION 10.02.22 |

PAGE No.
302

Notes : 1. Limite de prestations : Tous les aménagements d'intérieur et les aménagements d'extérieur, ainsi que l'isolation thermique par l'intérieur sont hors marché EPFGE. 2. Toutes les côtes indiquées sur les plans sont données à titre indicatif et devront être vérifiées sur place par chaque lot avant l'exécution des ouvrages.



ÉLÉVATION OUEST CAGE ESCALIER

ÉCHELLE 1:50

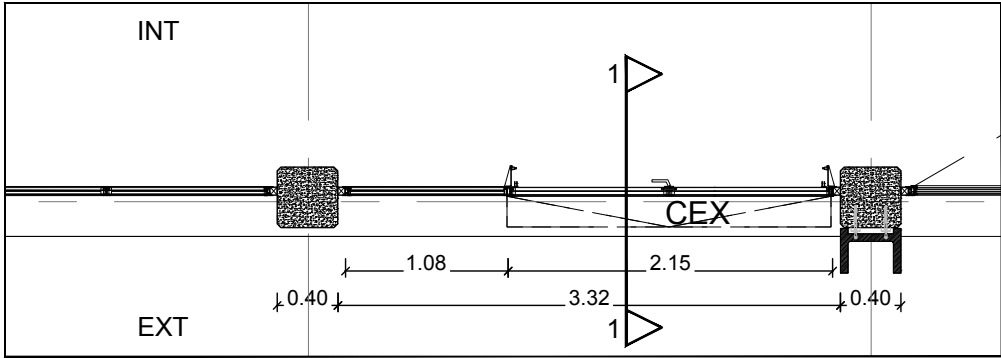

ÉCHELLE 1:50

- LEGENDE
- BP BAIE POMPIER
 - OU OUVRANT COMFORT
 - CE CHASSIS ENTREE AIR SSI
 - CEX CHÂSSIS EXTRACTION AIR SSI

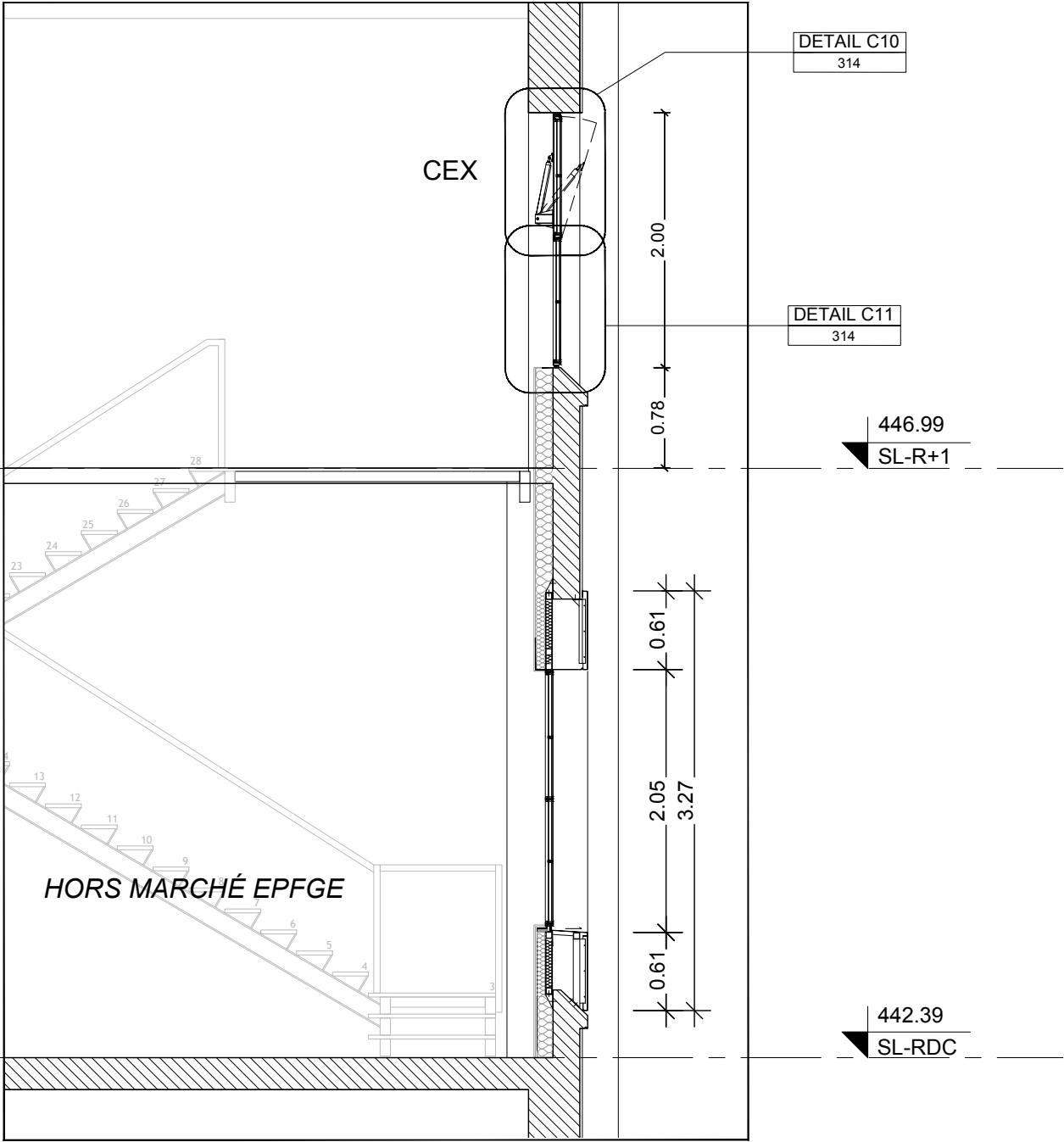

COUPE 1-1 - ESCALIER

ÉCHELLE 1:50

PROJET DE REHABILITATION DU SITE DES ANCIENNES PAPETERIES DU SOUCHE

ANOULD , LORRAINE - FRANCE

MAITRISE D'OUVRAGE
epfge ETABLISSEMENT PUBLIC
FONCIER DE GRAND EST

Rue Robert Blum B.P. 245 54701 Pont-a-Mousson Cedex France

MAITRISE D'OEUVRE
GROUPEMENT
HEINRICH VON SPONECK & ALBERT ABUT ARCHITECTURE
HEINRICH VON SPONECK ALBERT ABUT ARCHITECTURE

ARCHITECTE LEONIE HEINRICH ARCHITECTES ALBERT ABUT ET ROMAIN DUVAL
ARCHITECTE MANDATAIRE ARCHITECTE - URBANISTE
9, Rue Legraverend 75012 Paris, France Bureaux Tokyo: Minami-Aoyama 2-2-6-1101 Minato-ku, Tokyo 107-0062 Japan
Bureaux Hong Kong: Unit 1205-6, FWD Financial Centre 308-320 Des Voeux Road Central, Hong Kong, SAR
Bureaux Hanoi: 4140 Xuan Dieu street Tay Ho district, Hanoi, Vietnam

AVEC
HÊTRE ARCHITECTURE - Architecte co-traitant
6 Rue du Rhone 90000 Belfort, France
CS2L - BET Structure co-traitant
31 bis Rue des Martres de Madargue 63200 Riom, France
BIG BANG - Urbaniste & Paysagiste co-traitant
114 Grande Rue de la Guillotiere 69007 Lyon, France
HBI-BET Deconstruction/Thermique/Economiste de la construction Batiments co-traitant
6 Rue du Rhone 90000 Belfort, France
EODD - BET Ingenieurs conseils environnement co-traitant
Bureaux Villeurbanne Parc Gratte-Ciel 13-19 Rue Jean Bourgey 69100 France
Bureaux Metz Immeuble Europlaza 1 Rue Claude Chappe 57000 France

TITRE
CHÂSSIS VITRÉS
ESCALIERS EST-OUEST
BÂT. ST-LOUIS

PHASE
PRO

MODIFICATIONS

| MISE A JOUR | INDICE |
|-------------|--------|
| 05/05/22 | A |
| 20/02/24 | B |

| ORIENTATION | ECHELLE 1:50 / A3 DATE CREATION 10.02.22 |
|-------------|---|
|-------------|---|

PAGE No.
303

Notes : 1. Limite de prestations : Tous les aménagements d'intérieur et les aménagements d'extérieur, ainsi que l'isolation thermique par l'intérieur sont hors marché EPFGE. 2. Toutes les côtes indiquées sur les plans sont données à titre indicatif et devront être vérifiées sur place par chaque lot avant l'exécution des ouvrages.

ANOULD , LORRAINE - FRANCE

Rue Robert Blum B.P. 245 54701 Pont-a-Mousson Cedex France

GROUPEMENT
HEINRICH VON SPONECK & ALBERT ABUT ARCHITECTURE

| | |
|----------------------------|---|
| ARCHITECTE LEONIE HEINRICH | ARCHITECTES ALBERT ABUT ET ROMAIN DUVAL |
| ARCHITECTE MANDATAIRE | ARCHITECTE - URBANISTE |

Bureaux Hong Kong: Unit 1205-6,
FWD Financial Centre 308-320
Des Voeux Road Central, Hong Kong, SAR

AVEC

CS2L Ingénierie

CS2L - BET Structure co-traitant
31 bis Rue des Martres de Madargue 63200 Riom, France



HBI-BET Deconstruction/Thermique/Economiste
de la construction Batiments co-traitant

13-19 Rue Jean Bourgey 69100 France
Bureaux Metz Immeuble Europlaza
1 Rue Claude Chappe 57000 France

PHASE

MODIFICATIONS

| | |
|-------------|---------------|
| ORIENTATION | ECHELLE |
| | 1:5 / A3 |
| | DATE CREATION |
| | 10.02.22 |

304



DETAIL P1 - RDC
ÉCHELLE 1:5

- ① ISOLATION THERMIQUE (HORS MARCHÉ EPFGE)
- ② BANDE PARE-VAPEUR EN ATTENTE
- ③ COMPRI-BANDE +MASTIC
- ④ POTEAU EXISTANT
- ⑤ CHÂSSIS VITRÉ, CADRE ACIER TYPE JANSEN ARTE 2.0 OU ÉQUIVALENT
- ⑥ ÉTANCHÉITÉ ENDUIT CIMENT
- ⑦ PROFILÉ MÉTALLIQUE (HORS MARCHÉ EPFGE)
- ⑧ RAIL DE STORE BSO 20MM
- ⑨ RETOUR TÔLE ALUMINIUM 1.5MM LÂQUÉE, COULEUR À CONFIRMER PAR L'ARCHITECTE
- ⑩ A ALIGNER AVEC L'APPUI DE FENÊTRE
- ⑪ ÉVACUATION EP + PEINTURE AINTIFOULING EN BÉTON PRÉFABRIQUÉ
- ⑫ DÉCOUPE APPUI DE FENÊTRE POUR REÇEVOIR EP EN BÉTON PRÉFABRIQUÉ

Notes : 1. Limite de prestations : Tous les aménagements d'intérieur et les aménagements d'extérieur, ainsi que l'isolation thermique par l'intérieur sont hors marché EPFGE. 2. Toutes les côtes indiquées sur les plans sont données à titre indicatif et devront être vérifiées sur place par chaque lot avant l'exécution des ouvrages.

ANOULD , LORRAINE - FRANCE

Rue Robert Blum B.P. 245 54701 Pont-a-Mousson Cedex France

GROUPEMENT
HEINRICH VON SPONECK & ALBERT ABUT ARCHITECTURE

| | |
|----------------------------|---|
| ARCHITECTE LEONIE HEINRICH | ARCHITECTES ALBERT ABUT ET ROMAIN DUVAL |
| ARCHITECTE MANDATAIRE | ARCHITECTE - URBANISTE |

Bureaux Hong Kong: Unit 1205-6,
FWD Financial Centre 308-320
Des Voeux Road Central, Hong Kong, SAR

AVEC

CS2L Ingénierie

CS2L - BET Structure co-traitant
31 bis Rue des Martres de Madargue 63200 Riom, France

HBI-BET Deconstruction/Thermique/Economiste
de la construction Batiments co-traitant

 EODD - BET Ingénieurs conseils environnement co-traitant
Bureaux Villeurbanne Parc Gratte-Ciel

TITRE
CHÂSSIS VITRÉS
DETAIL P2 RDC
EST, OUEST ET SUD - BÂT.ST-LOUIS

| |
|-------|
| PHASE |
| PRO |

| MODIFICATIONS | |
|---------------|-----|
| 1 | 1 |
| 2 | 2 |
| 3 | 3 |
| 4 | 4 |
| 5 | 5 |
| 6 | 6 |
| 7 | 7 |
| 8 | 8 |
| 9 | 9 |
| 10 | 10 |
| 11 | 11 |
| 12 | 12 |
| 13 | 13 |
| 14 | 14 |
| 15 | 15 |
| 16 | 16 |
| 17 | 17 |
| 18 | 18 |
| 19 | 19 |
| 20 | 20 |
| 21 | 21 |
| 22 | 22 |
| 23 | 23 |
| 24 | 24 |
| 25 | 25 |
| 26 | 26 |
| 27 | 27 |
| 28 | 28 |
| 29 | 29 |
| 30 | 30 |
| 31 | 31 |
| 32 | 32 |
| 33 | 33 |
| 34 | 34 |
| 35 | 35 |
| 36 | 36 |
| 37 | 37 |
| 38 | 38 |
| 39 | 39 |
| 40 | 40 |
| 41 | 41 |
| 42 | 42 |
| 43 | 43 |
| 44 | 44 |
| 45 | 45 |
| 46 | 46 |
| 47 | 47 |
| 48 | 48 |
| 49 | 49 |
| 50 | 50 |
| 51 | 51 |
| 52 | 52 |
| 53 | 53 |
| 54 | 54 |
| 55 | 55 |
| 56 | 56 |
| 57 | 57 |
| 58 | 58 |
| 59 | 59 |
| 60 | 60 |
| 61 | 61 |
| 62 | 62 |
| 63 | 63 |
| 64 | 64 |
| 65 | 65 |
| 66 | 66 |
| 67 | 67 |
| 68 | 68 |
| 69 | 69 |
| 70 | 70 |
| 71 | 71 |
| 72 | 72 |
| 73 | 73 |
| 74 | 74 |
| 75 | 75 |
| 76 | 76 |
| 77 | 77 |
| 78 | 78 |
| 79 | 79 |
| 80 | 80 |
| 81 | 81 |
| 82 | 82 |
| 83 | 83 |
| 84 | 84 |
| 85 | 85 |
| 86 | 86 |
| 87 | 87 |
| 88 | 88 |
| 89 | 89 |
| 90 | 90 |
| 91 | 91 |
| 92 | 92 |
| 93 | 93 |
| 94 | 94 |
| 95 | 95 |
| 96 | 96 |
| 97 | 97 |
| 98 | 98 |
| 99 | 99 |
| 100 | 100 |

| | |
|--|--|
| | |
| | |
| | |
| | |

PAGE No.

305



- ① ISOLATION THERMIQUE (HORS MARCHÉ EPFGE)
- ② BANDE PARE-VAPEUR EN ATTENTE
- ③ COMPRI-BANDE +MASTIC
- ④ POTEAU EXISTANT
- ⑤ CHÂSSIS VITRÉ, CADRE ACIER TYPE JANSEN ARTE 2.0 OU ÉQUIVALENT
- ⑥ ÉTANCHÉITÉ ENDUIT CIMENT
- ⑦ PROFILÉ MÉTALLIQUE (HORS MARCHÉ EPFGE)
- ⑧ RAIL DE STORE BSO 20MM
- ⑨ RETOUR TÔLE ALUMINIUM 1.5MM LÂQUÉE, COULEUR À CONFIRMER PAR L'ARCHITECTE
- ⑩ A ALIGNER AVEC L'APPUI DE FENÊTRE
- ⑪ ÉVACUATION EP + PEINTURE ANTIFOULING EN BÉTON PRÉFABRIQUÉ

ANOULD , LORRAINE - FRANCE

Rue Robert Blum B.P. 245 54701 Pont-a-Mousson Cedex France

GROUPEMENT
HEINRICH VON SPONECK & ALBERT ABUT ARCHITECTURE

| | |
|----------------------------|---|
| ARCHITECTE LEONIE HEINRICH | ARCHITECTES ALBERT ABUT ET ROMAIN DUVAL |
| ARCHITECTE MANDATAIRE | ARCHITECTE - URBANISTE |

Bureaux Hong Kong: Unit 1205-6,
FWD Financial Centre 308-320
Des Voeux Road Central, Hong Kong, SAR

AVEC

 **EODD** - BET Ingénieurs conseils environnement co-traitant
Bureaux Villeurbanne Parc Gratte-Ciel
13-19 Rue Jean Bourgey 69100 France
Bureaux Metz Immeuble Europa Plaza
1 Rue Claude Chappe 57000 France

PHASE

PRO

MODIFICATIONS

PAGE No.

306

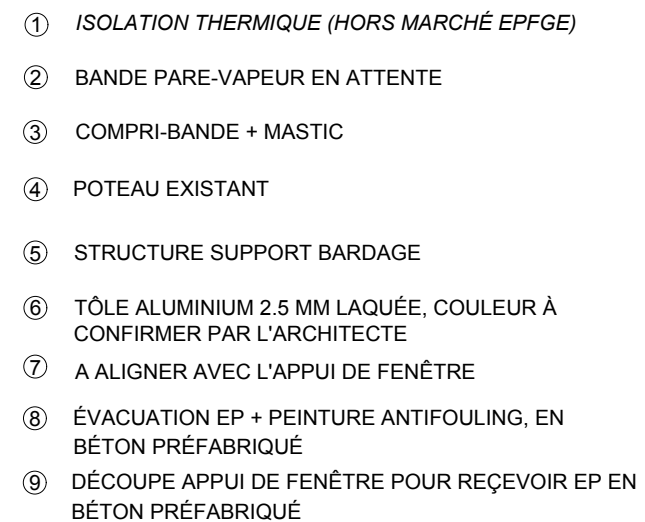

DETAIL P1' - RDC
ÉCHELLE 1:5

Notes : 1. Limite de prestations : Tous les aménagements d'intérieur et les aménagements d'extérieur, ainsi que l'isolation thermique par l'intérieur sont hors marché EPFGE. 2. Toutes les côtes indiquées sur les plans sont données à titre indicatif et devront être vérifiées sur place par chaque lot avant l'exécution des ouvrages.

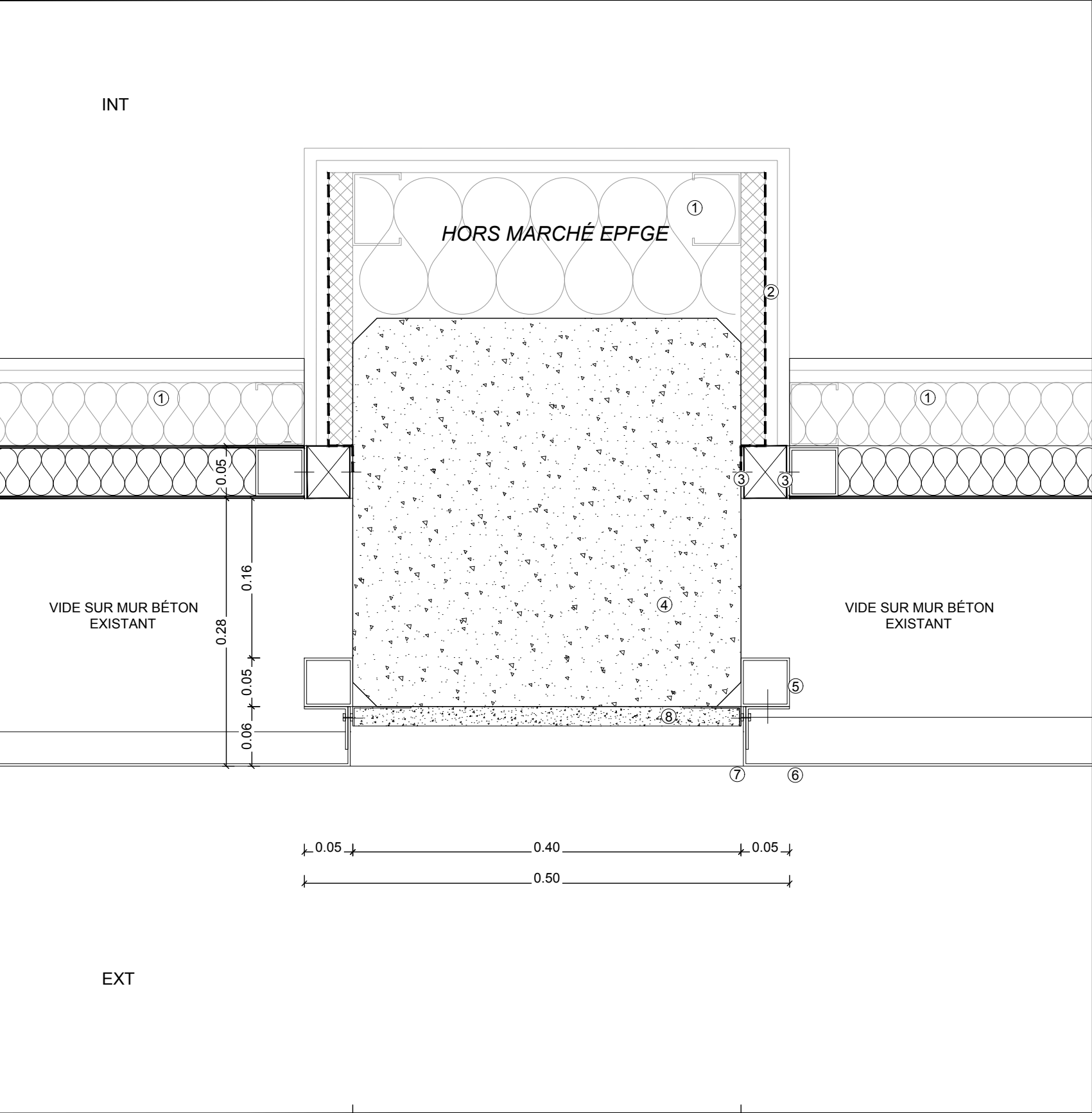

DETAIL P2' - RDC
ÉCHELLE 1:5

- ① ISOLATION THERMIQUE (HORS MARCHÉ EPFGE)
- ② BANDE PARE-VAPEUR EN ATTENTE
- ③ COMPRI-BANDE + MASTIC
- ④ POTEAU EXISTANT
- ⑤ STRUCTURE SUPPORT BARDAGE
- ⑥ TÔLE ALUMINIUM 2.5 MM LAQUÉE, COULEUR À CONFIRMER PAR L'ARCHITECTE
- ⑦ A ALIGNER AVEC L'APPUI DE FENÊTRE
- ⑧ ENDUIT SUR TRAME (20 MM)

PROJET DE REHABILITATION
DU SITE DES ANCIENNES
PAPETERIES DU SOUCHE

ANOULD , LORRAINE - FRANCE

MAITRISE D'OUVRAGE
epfge ETABLISSEMENT PUBLIC
FONCIER DE GRAND EST

Rue Robert Blum B.P. 245 54701 Pont-a-Mousson Cedex France

MAITRISE D'OEUVRE
GROUPEMENT
HEINRICH VON SPONECK & ALBERT ABUT ARCHITECTURE
HEINRICH VON SPONECK ALBERT ABUT ARCHITECTURE
ARCHITECTE LEONIE HEINRICH ARCHITECTES ALBERT ABUT ET ROMAIN DUVAL
ARCHITECTE MANDATAIRE ARCHITECTE - URBANISTE
9, Rue Legraverend 75012 Bureaux Tokyo: Minami-Aoyama 2-2-6-1101
Paris, France Minato-ku, Tokyo 107-0062 Japan
Bureaux Hong Kong: Unit 1205-6,
FWD Financial Centre 308-320
Des Voeux Road Central, Hong Kong, SAR
Bureaux Hanoi: 4140 Xuan Dieu street
Tay Ho district, Hanoi, Vietnam

AVEC
HÊTRE architecture HETRE ARCHITECTURE - Architecte co-traitant
6 Rue du Rhone 90000 Belfort, France
CS2L - BET Structure co-traitant
31 bis Rue des Martres de Madargue 63200 Riom, France
BIG BANG - Urbaniste & Paysagiste co-traitant
114 Grande Rue de la Guillotiere 69007 Lyon, France
HBI-BET Deconstruction/Thermique/Economiste
de la construction Batiments co-traitant
6 Rue du Rhone 90000 Belfort, France
EODD - BET Ingenieurs conseils environnement co-traitant
Bureaux Villeurbanne Parc Gratte-Ciel
13-19 Rue Jean Bourgey 69100 France
Bureaux Metz Immeuble Europlaza
1 Rue Claude Chappe 57000 France

TITRE
BARDAGE MÉTALLIQUE SOUS FENETRE
DETAIL P2' RDC
EST, OUEST ET SUD - BÂT. SAINT-LOUIS

PHASE
PRO

| MODIFICATIONS | |
|---------------|---------------------------|
| MISE A JOUR | INDICE |
| 05/05/22 | A |
| 20/02/24 | B |
| | |
| | |
| | |
| | |
| | |
| ORIENTATION | ECHELLE 1:5 / A3 |
| | DATE CREATION 10.02.22 |

PAGE No.
307

Notes : 1. Limite de prestations : Tous les aménagements d'intérieur et les aménagements d'extérieur, ainsi que l'isolation thermique par l'intérieur sont hors marché EPFGE. 2. Toutes les côtes indiquées sur les plans sont données à titre indicatif et devront être vérifiées sur place par chaque lot avant l'exécution des ouvrages.

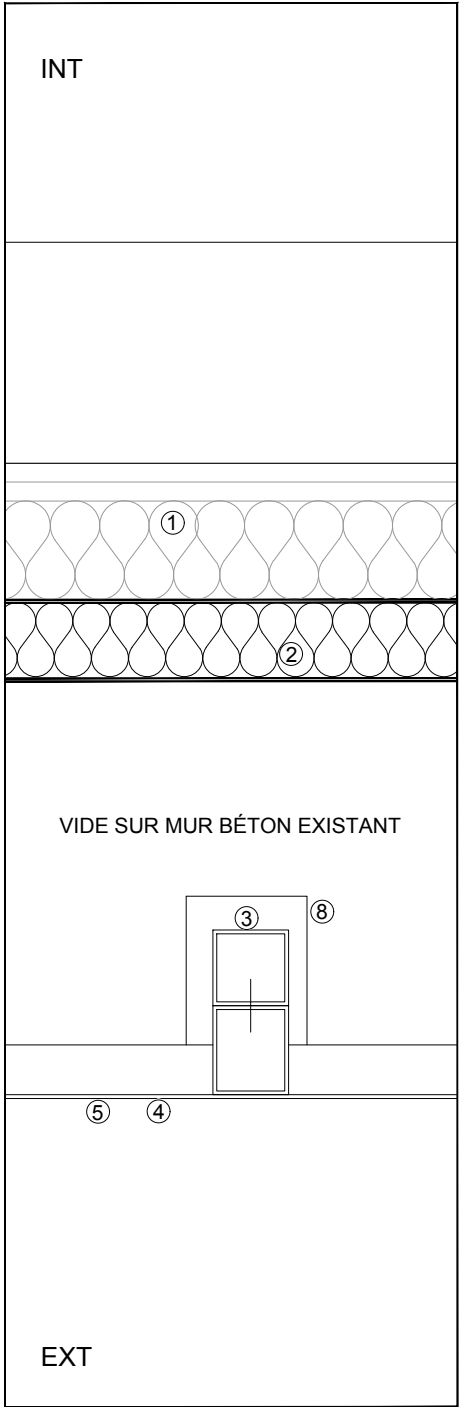

DÉTAIL P3'
APPUIS INTERMÉDIAIRE
(SELON BESOIN)
ÉCHELLE 1:5

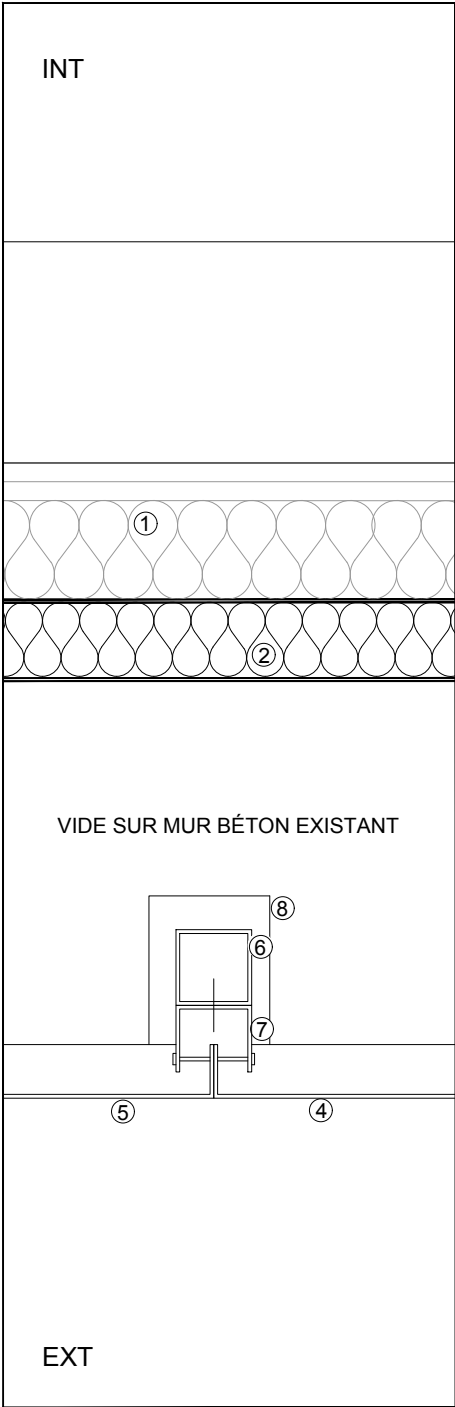

DÉTAIL P4'
JONCTION PANNEAUX
ÉCHELLE 1:5

- ① ISOLATION THERMIQUE (HORS MARCHÉ EPFGE)
- ② PANNEAU PLEIN ISOLÉ SOUS CHÂSSIS VITRÉ
- ③ APPUI INTERMÉDIAIRE
- ④ TÔLE ALUMINIUM 2.5 MM LÂQUÉE, COULEUR À CONFIRMER PAR L'ARCHITECTE
- ⑤ A L'APLOMB DE L'APPUI DE FENÊTRE
- ⑥ POTEAU CARRÉ STRUCTURE
- ⑦ U SUPPORT BARDAGE
- ⑧ PLATINE DE FIXATION

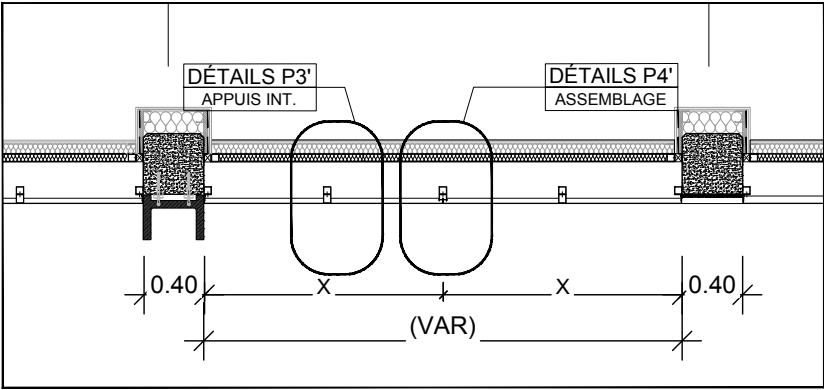

PLAN RDC
ÉCHELLE 1:50

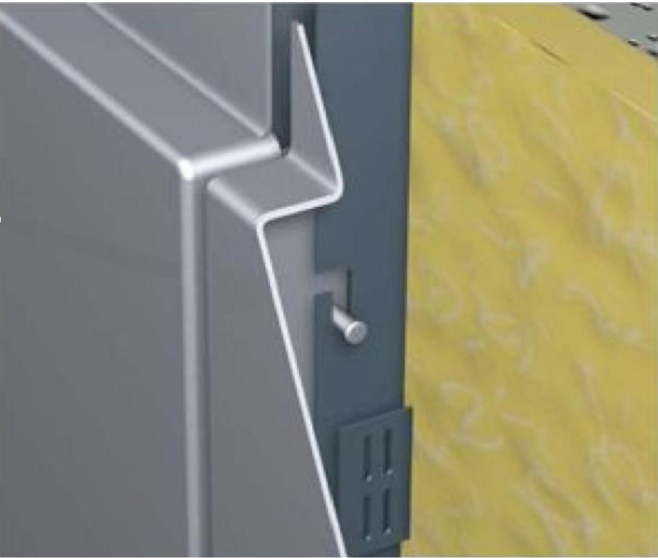

PROJET DE REHABILITATION
DU SITE DES ANCIENNES
PAPETERIES DU SOUCHE

ANOULD , LORRAINE - FRANCE

MAITRISE D'OUVRAGE
epfge ETABLISSEMENT PUBLIC
FONCIER DE GRAND EST

Rue Robert Blum B.P. 245 54701 Pont-a-Mousson Cedex France

MAITRISE D'OEUVRE
GROUPEMENT
HEINRICH VON SPONECK & ALBERT ABUT ARCHITECTURE

HEINRICH VON SPONECK ALBERT ABUT ARCHITECTURE

ARCHITECTE LEONIE HEINRICH ARCHITECTES ALBERT ABUT ET ROMAIN DUVAL

ARCHITECTE MANDATAIRE ARCHITECTE - URBANISTE

9, Rue Legraverend 75012 Bureaux Tokyo: Minami-Aoyama 2-2-6-1101
Paris, France Minato-ku, Tokyo 107-0062 Japan

Bureaux Hong Kong: Unit 1205-6,
FWD Financial Centre 308-320
Des Voeux Road Central, Hong Kong, SAR

Bureaux Hanoi: 4140 Xuan Dieu street
Tay Ho district, Hanoi, Vietnam

AVEC

HÊTRE architecture HETRE ARCHITECTURE - Architecte co-traitant
6 Rue du Rhone 90000 Belfort, France

CS2L Ingénierie CS2L - BET Structure co-traitant
31 bis Rue des Martres de Madargue 63200 Riom, France

BIG BANG Urbanisme Architecte BIG BANG - Urbaniste & Paysagiste co-traitant
114 Grande Rue de la Guillotière 69007 Lyon, France

HBI HBI-BET Deconstruction/Thermique/Economiste
de la construction Batiments co-traitant
6 Rue du Rhone 90000 Belfort, France

EODD EODD - BET Ingenieurs conseils environnement co-traitant
Bureaux Villeurbanne Parc Gratte-Ciel
13-19 Rue Jean Bourgey 69100 France
Bureaux Metz Immeuble Europlaza
1 Rue Claude Chappe 57000 France

TITRE
BARDAGE MÉTALLIQUE SOUS FENETRE
DETAIL P3' ET P4' RDC
EST, OUEST ET SUD - BÂT.ST-LOUIS

PHASE
PRO

MODIFICATIONS

| MISE A JOUR | INDICE |
|-------------|--------|
| 05/05/22 | A |
| 20/02/24 | B |

| | |
|--|--|
| | |
| | |
| | |
| | |

| ORIENTATION | ECHELLE |
|-------------|---------------|
| | 1:5 / A3 |
| | DATE CREATION |
| | 10.02.22 |

PAGE No.
308

Notes : 1. Limite de prestations : Tous les aménagements d'intérieur et les aménagements d'extérieur, ainsi que l'isolation thermique par l'intérieur sont hors marché EPFGE. 2. Toutes les côtes indiquées sur les plans sont données à titre indicatif et devront être vérifiées sur place par chaque lot avant l'exécution des ouvrages.

ANOULD , LORRAINE - FRANCE

Rue Robert Blum B.P. 245 54701 Pont-a-Mousson Cedex France

 EODD - BET Ingenieurs conseils environnement co-traitant
Bureaux Villeurbanne Parc Gratte-Ciel
13-19 Rue Jean Bourgeois 69100 France
Bureaux Metz Immeuble Europlaza
1 Rue Claude Chappe 57000 France

309



- ① ISOLATION THERMIQUE (HORS-MARCHÉ EPFGE)
- ② ÉTANCHÉITÉ ENDUIT CIMENT LINTEAUX (MARCHÉ EPFGE)
- ③ COMPRI-BANDE + MASTIC
- ④ TÔLE ALUMINIUM
- ⑤ ENDUIT MINÉRAL SUR TRAME (20 MM)
- ⑥ JOINT MASTIQUE
- ⑦ STRUCTURE SUPPORT MÉTALLIQUE
- ⑧ RACCORD ÉLECTRICITÉ EN ATTENTE (côté intérieur avec calfeutrement)
- ⑨ PANNEAU SANDWICH ISOLÉ
- ⑩ TÔLE ALUMINIUM 2.5 MM LÂQUÉE, COULEUR À CONFIRMER PAR L'ARCHITECTE
- ⑪ PROFILE D'ACCROCHAGE BARDAGE
- ⑫ BANDE PARE-VAPEUR EN ATTENTE (MARCHÉ EPFGE)
- ⑬ BOITIER AVEC BSO CONTINU EN UNE PIÈCE ACCESSIBLE PAR LE BAS
- ⑭ CHÂSSIS VITRÉ CADRE ACIER TYPE JANSEN ARTE 2.0 OU ÉQUIVALENT

Notes : 1. Limite de prestations : Tous les aménagements d'intérieur et les aménagements d'extérieur, ainsi que l'isolation thermique par l'intérieur sont hors marché EPFGE. 2. Toutes les côtes indiquées sur les plans sont données à titre indicatif et devront être vérifiées sur place par chaque lot avant l'exécution des ouvrages.

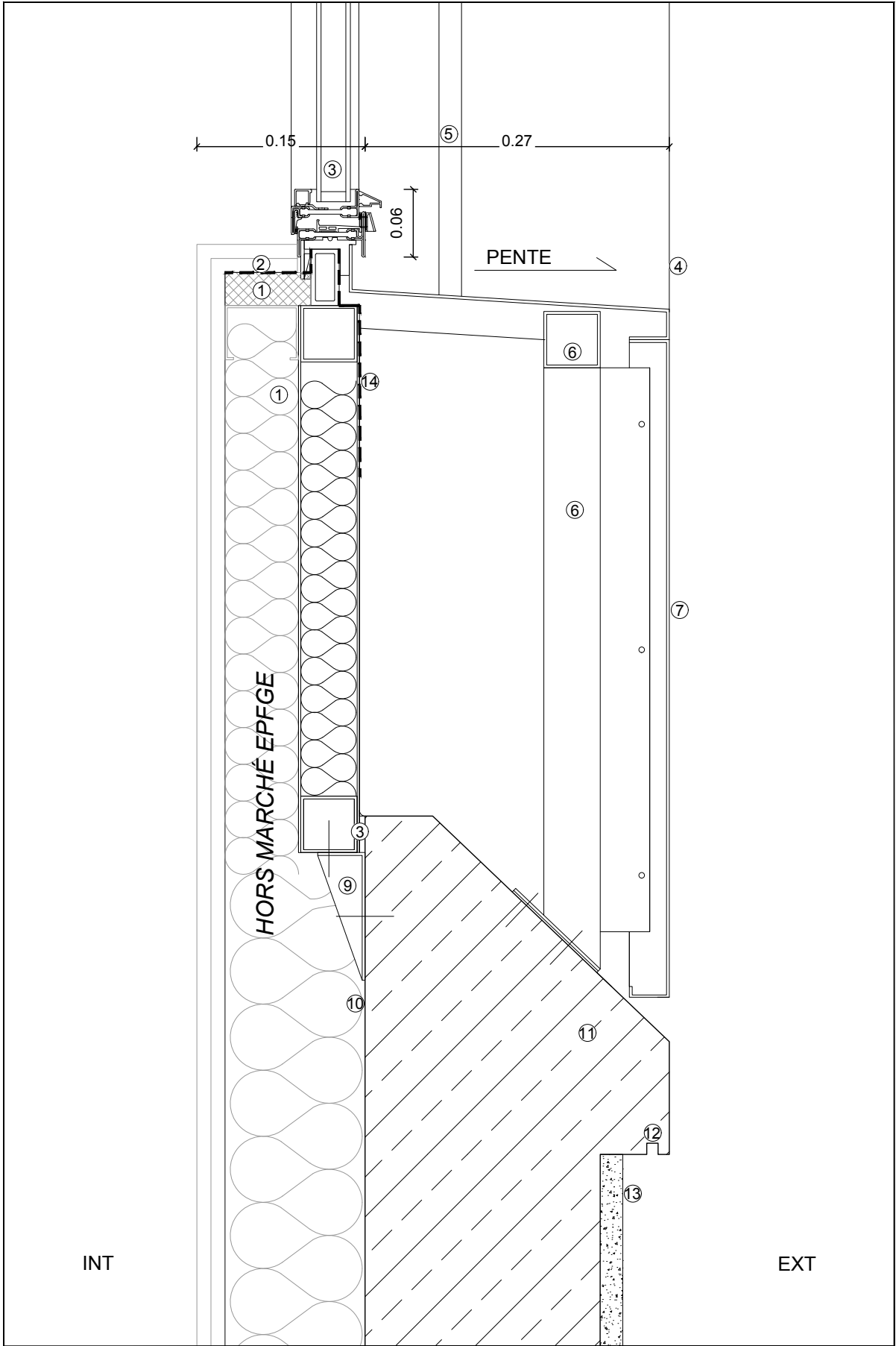

DETAIL C2 - RDC
ÉCHELLE 1:5

- ① ISOLATION THERMIQUE (HORS-MARCHÉ EPFGE)
- ② BANDE PARE-VAPEUR EN ATTENTE (MARCHÉ EPFGE)
- ③ COMPRI-BANDE + MASTIC
- ④ APPUIS DE FENÊTRE À ALIGNER AVEC BARDAGE TÔLE ALU
- ⑤ RAIL DE STORE BSO 20MM
- ⑥ STRUCTURE SUPPORT
- ⑦ TÔLE ALUMINIUM 2.5 MM LÂQUÉE, COULEUR À CONFIRMER PAR L'ARCHITECTE
- ⑧ CHÂSSIS VITRÉ, CADRE ACIER TYPE JANSEN ARTE 2.0 OU ÉQUIVALENT
- ⑨ CORNIÈRE DE FIXATION
- ⑩ ETANCHÉITÉ ENDUIT CIMENT ALLÈGE (MARCHÉ EPFGE)
- ⑪ PEINTURE MINÉRALE SUR APPUIS DEPUIS FENÊTRE EXISTANTE
- ⑫ GOUTTE D'EAU À RECRÉER SI INEXISTANTE
- ⑬ ENDUIT MINÉRAL SUR TRAME (20 MM)
- ⑭ FILM D'ÉTANCHÉITÉ

PROJET DE REHABILITATION
DU SITE DES ANCIENNES
PAPETERIES DU SOUCHE

ANOULD , LORRAINE - FRANCE



Établissement Public Foncier
de Grand Est

MAITRISE D'OUVRAGE

ETABLISSEMENT PUBLIC
FONCIER DE GRAND EST

Rue Robert Blum B.P. 245 54701 Pont-a-Mousson Cedex France

MAITRISE D'OEUVRE

GROUPEMENT
HEINRICH VON SPONECK & ALBERT ABUT ARCHITECTURE

HEINRICH VON SPONECK

ARCHITECTE LEONIE HEINRICH

ARCHITECTE MANDATAIRE

9, Rue Legraverend 75012
Paris, France

ALBERT ABUT ARCHITECTURE

ARCHITECTES ALBERT ABUT ET ROMAIN DUVAL

ARCHITECTE - URBANISTE

Bureaux Tokyo: Minami-Aoyama 2-2-6-1101
Minato-ku, Tokyo 107-0062 Japan

Bureaux Hong Kong: Unit 1205-6,
FWD Financial Centre 308-320
Des Voeux Road Central, Hong Kong, SAR

Bureaux Hanoi: 4140 Xuan Dieu street
Tay Ho district, Hanoi, Vietnam

AVEC



HÊTRE ARCHITECTURE

HETRE ARCHITECTURE - Architecte co-traitant
6 Rue du Rhone 90000 Belfort, France



CS2L

CS2L - BET Structure co-traitant
31 bis Rue des Martres de Madargue 63200 Riom, France



BIG BANG

BIG BANG - Urbaniste & Paysagiste co-traitant
114 Grande Rue de la Guillotière 69007 Lyon, France



HBI

HBI-BET Deconstruction/Thermique/Economiste
de la construction Batiments co-traitant
6 Rue du Rhone 90000 Belfort, France



EODD

EODD - BET Ingenieurs conseils environnement co-traitant
Bureaux Villeurbanne Parc Gratte-Ciel
13-19 Rue Jean Bourgey 69100 France
Bureaux Metz Immeuble Europlaza
1 Rue Claude Chappe 57000 France

TITRE

DETAIL C2 RDC
BÂT. SAINT-LOUIS

PHASE

PRO

| MODIFICATIONS | |
|---------------|--|
| MISE A JOUR | INDICE |
| 05/05/22 | A |
| 20/02/24 | B |
| | |
| | |
| | |
| | |
| | |
| ORIENTATION | ECHELLE 1:5 / A3 DATE CREATION 10.02.22 |

PAGE No.

310

Notes : 1. Limite de prestations : Tous les aménagements d'intérieur et les aménagements d'extérieur, ainsi que l'isolation thermique par l'intérieur sont hors marché EPFGE. 2. Toutes les côtes indiquées sur les plans sont données à titre indicatif et devront être vérifiées sur place par chaque lot avant l'exécution des ouvrages.



- ① IMPOSTE EXISTANT
- ② COMPRI-BANDE + MASTIC
- ③ ENDUIT MINÉRAL SUR TRAME (20 MM)
- ④ CORNIÈRE ANGLE
- ⑤ VITRAGE FIXE
- ⑥ PETIT BOIS INTÉGRÉ AU VITRAGE AVEC FER PLAT
- ⑦ CHÂSSIS VITRÉ, CADRE ACIER TYPE JANSEN ARTE 2.0 OU ÉQUIVALENT
- ⑧ OUVRANT À L'ITALIENNE
- ⑨ MÉCANISME ENTRÉE D'AIR SSI TYPE SOUCHIER POLYBAIE OU ÉQUIVALENT MONTÉ SUR CHASSIS (CÂBLE EN ATTENTE POUR RACCORDEMENT ET PILOTAGE)
- ⑩ GARDE-CORPS ACIER 50X10 MM
- ⑪ PEINTURE MINÉRALE POTEAU ET APPUI
- ⑫ PROFIL MÉTALLIQUE EN U 20X40 MM
- ⑬ APPUIS FENÊTRE EXISTANT



PROJET DE REHABILITATION DU SITE DES ANCIENNES PAPETERIES DU SOUCHE

ANOULD , LORRAINE - FRANCE

MAITRISE D'OUVRAGE

**ETABLISSEMENT PUBLIC
FONCIER DE GRAND EST**

Rue Robert Blum B.P. 245 54701 Pont-a-Mousson Cedex France

MAITRISE D'OEUVRE

GROUPEMENT
 HEINRICH VON SPONECK & ALBERT ABUT ARCHITECTURE

HEINRICH VON SPONECK ALBERT ABUT ARCHITECTURE

ARCHITECTE LEONIE HEINRICH

ARCHITECTE MANDATAIRE

9, Rue Legraverend 75012
Paris, France

ARCHITECTES ALBERT ABUT ET ROMAIN DUVA

ARCHITECTE - URBANISTE

Bureaux Tokyo: Minami-Aoyama 2-2-6-110
Minato-ku, Tokyo 107-0062 Japan

Bureaux Hong Kong: Unit 1205-6,
FWD Financial Centre 308-320
Des Voeux Road Central, Hong Kong, SAR

Bureaux Hanoi: 4/40 Xuan Dieu street
Tay Ho district, Hanoi, Vietnam

AVEC



HETRE ARCHITECTURE - Architecte co-traitant
6 Rue du Rhone 90000 Belfort, France



CS2L - BET Structure co-traitant
31 bis Rue des Martres de Madargue 63200 Riom, France



BIG BANG - Urbaniste & Paysagiste co-traitant
114 Grande Rue de la Guillotiere 69007 Lyon, France



HBI-BET Deconstruction/Thermique/Economiste
de la construction Batiments co-traitant
6 Rue du Rhone 90000 Belfort, France



EODD - BET Ingenieurs conseils environnement co-traitant
Bureaux Villeurbanne Parc Gratte-Ciel
13-19 Rue Jean Bourgey 69100 France
Bureaux Metz Immeuble Europlaza
1 Rue Claude Chappe 57000 France

TITRE

CHÂSSIS ENTRÉE AIR SSI
DETAIL C3, C4 R+1
EST ET OUEST - BÂT. ST-LOUIS

PHASE

PRO

MODIFICATIONS

| | |
|-------------|--------|
| MISE A JOUR | INDICE |
| 05/05/22 | A |
| 20/02/24 | B |

| | |
|--|--|
| | |
| | |
| | |
| | |

| | |
|-------------|---------------------------|
| ORIENTATION | ECHELLE 1:5 / A3 |
| | DATE CREATION 10.02.22 |

PAGE No.

311

Notes : 1. Limite de prestations : Tous les aménagements d'intérieur et les aménagements d'extérieur, ainsi que l'isolation thermique par l'intérieur sont hors marché EPFGE. 2. Toutes les côtes indiquées sur les plans sont données à titre indicatif et devront être vérifiées sur place par chaque lot avant l'exécution des ouvrages.

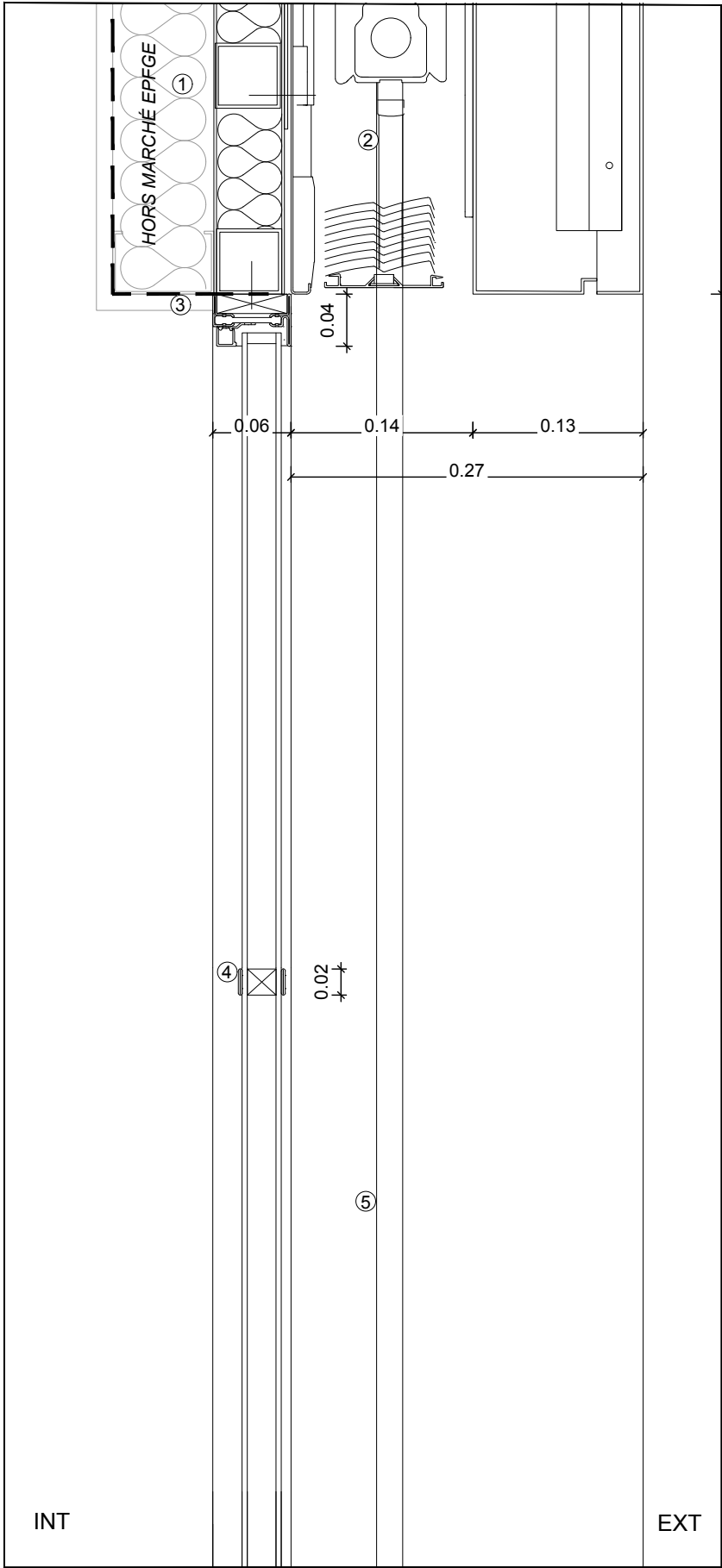

DETAIL C5 - RDC
ÉCHELLE 1:5

- ① ISOLATION (HORS MARCHÉ EPFGE)
- ② BSO
- ③ PARE-VAPEUR (MARCHÉ EPFG)
- ④ PETIT BOIS INTÉGRÉ AU VITRAGE AVEC FER PLAT
- ⑤ RAIL DE STORE BSO 20MM
- ⑥ BARGADE MÉTALLIQUE A ALIGNER AVEC L'APPUI DE FENÊTRE
- ⑦ OUVRANT À LA FRANÇAISE
- ⑧ CHÂSSIS VITRÉ, CADRE ACIER TYPE JANSEN ARTE 2.0 OU ÉQUIVALENT AVEC PAUMELLES À SOUDER TYPE JANSEN 555.483
- ⑨ POIGNÉE TYPE JANSEN 557.184 OU ÉQUIVALENT

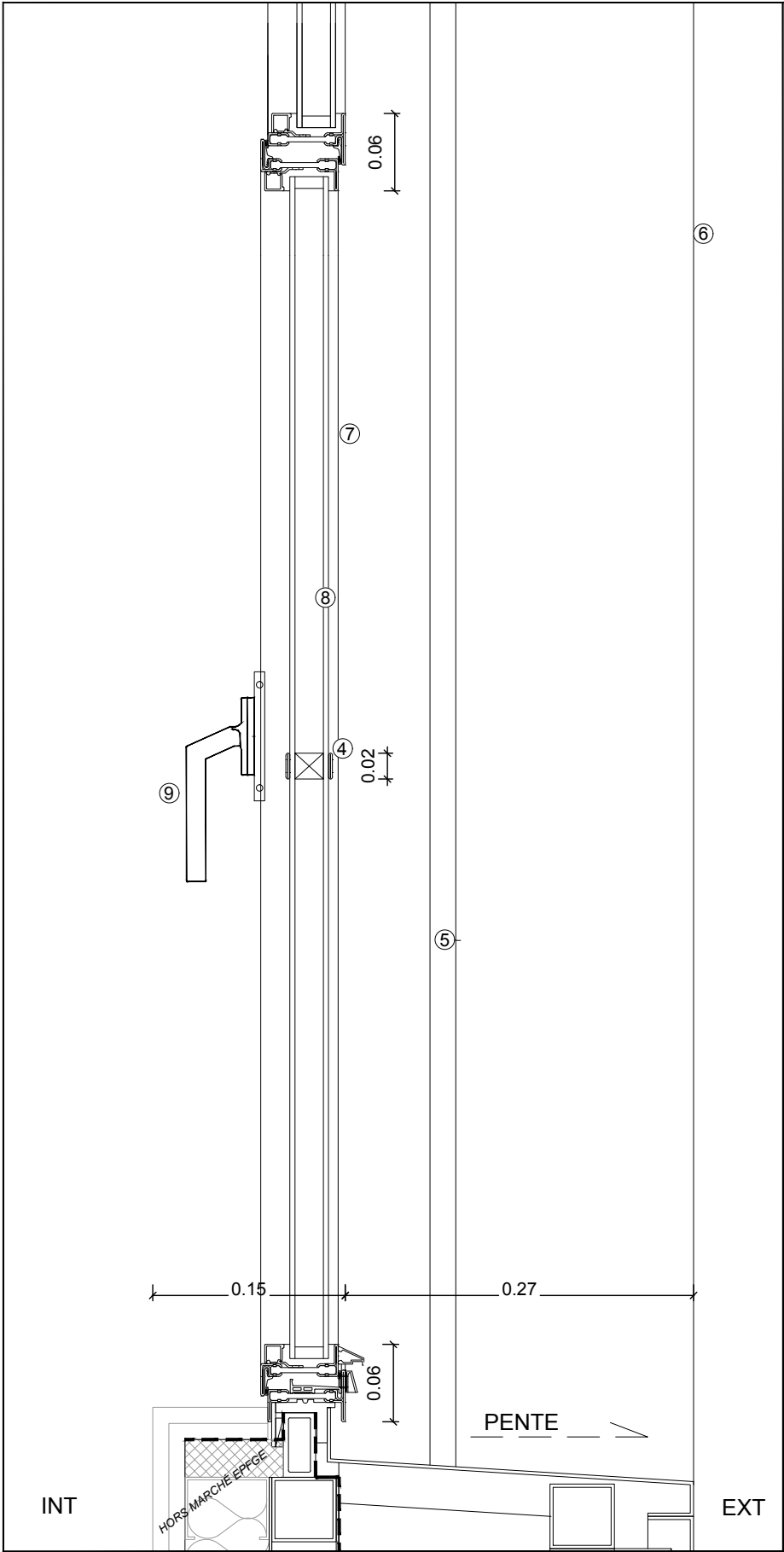

DETAIL C6 - RDC
OUVRANT CONFORT
ÉCHELLE 1:5

PROJET DE REHABILITATION DU SITE DES ANCIENNES PAPETERIES DU SOUCHE

ANOULD , LORRAINE - FRANCE

MAITRISE D'OUVRAGE
epfge ETABLISSEMENT PUBLIC
FONCIER DE GRAND EST

Rue Robert Blum B.P. 245 54701 Pont-a-Mousson Cedex France

MAITRISE D'OEUVRE
GROUPEMENT
HEINRICH VON SPONECK & ALBERT ABUT ARCHITECTURE
HEINRICH VON SPONECK **ALBERT ABUT ARCHITECTURE**
ARCHITECTE LEONIE HEINRICH ARCHITECTES ALBERT ABUT ET ROMAIN DUVAL
ARCHITECTE MANDATAIRE ARCHITECTE - URBANISTE
9, Rue Legraverend 75012 Paris, France Bureaux Tokyo: Minami-Aoyama 2-2-6-1101 Minato-ku, Tokyo 107-0062 Japan
Bureaux Hong Kong: Unit 1205-6, FWD Financial Centre 308-320 Des Voeux Road Central, Hong Kong, SAR
Bureaux Hanoi: 4140 Xuan Dieu street Tay Ho district, Hanoi, Vietnam

AVEC
HÊTRE architecture HETRE ARCHITECTURE - Architecte co-traitant
6 Rue du Rhone 90000 Belfort, France
CS2L Ingénierie CS2L - BET Structure co-traitant
31 bis Rue des Martres de Madargue 63200 Riom, France
BIG BANG Urbanisme & Paysagiste co-traitant
114 Grande Rue de la Guillotiere 69007 Lyon, France
HBI HBI-BET Deconstruction/Thermique/Economiste de la construction Batiments co-traitant
6 Rue du Rhone 90000 Belfort, France
EODD EODD - BET Ingenieurs conseils environnement co-traitant
Bureaux Villeurbanne Parc Gratte-Ciel 13-19 Rue Jean Bourgey 69100 France
Bureaux Metz Immeuble Europlaza 1 Rue Claude Chappe 57000 France

TITRE
CHÂSSIS VITRÉS/OUVRANT
DETAIL C5, C6 RDC
EST, OUEST ET SUD - BÂT. ST-LOUIS

| PHASE PRO | |
|---------------|--|
| MODIFICATIONS | |
| MISE A JOUR | INDICE |
| 05/05/22 | A |
| 20/02/24 | B |
| | |
| | |
| | |
| | |
| ORIENTATION | ECHELLE 1:5 / A3 DATE CREATION 10.02.22 |

PAGE No.

312

Notes : 1. Limite de prestations : Tous les aménagements d'intérieur et les aménagements d'extérieur, ainsi que l'isolation thermique par l'intérieur sont hors marché EPFGE. 2. Toutes les côtes indiquées sur les plans sont données à titre indicatif et devront être vérifiées sur place par chaque lot avant l'exécution des ouvrages.

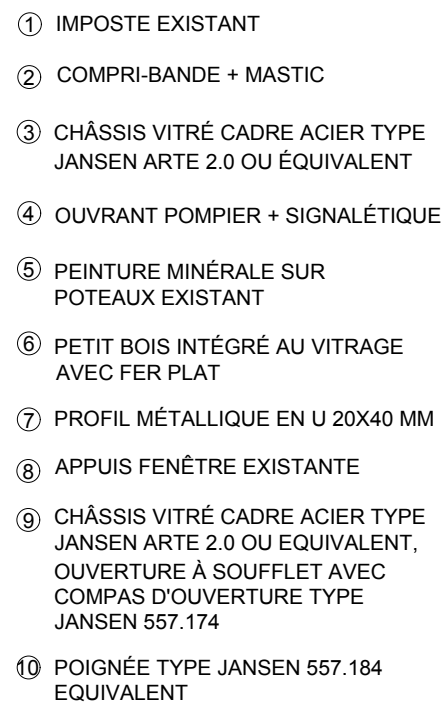

DETAIL C8 - R+1 -
BAIE POMPIER
ÉCHELLE 1:5

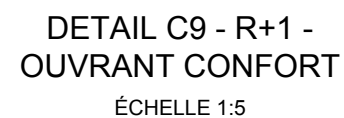

| | |
|-------------|---------------------------|
| MISE A JOUR | INDICE |
| 05/05/22 | A |
| 20/02/24 | B |
| | |
| | |
| | |
| | |
| ORIENTATION | ECHELLE 1:5 / A3 |
| | DATE CREATION 10.02.22 |

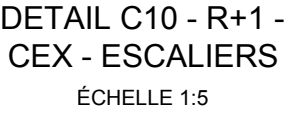

- ① IMPOSTE EXISTANT
- ② COMPRI-BANDE + MASTIC
- ③ ENDUIT MINÉRAL SUR TRAME (20 MM)
- ④ CORNIÈRE ANGLE
- ⑤ MECANISME ENTRÉE D'AIR SSI TYPE SOUCHIER
POLYBAIE OU ÉQUIVALENT MONTÉ SUR CHÂSSIS DES
MENUISERIES (CÂBLE EN ATTENTE POUR
RACCORDEMENT ET PILOTAGE)
- ⑥ PETIT BOIS INTÉGRÉ AU VITRAGE AVEC FER PLAT
- ⑦ PEINTURE MINÉRALE SUR POTEAUX EXISTANTS
- ⑧ OUVRANT EXTÉRIEUR
- ⑨ CHÂSSIS VITRÉ, CADRE ACIER TYPE JANSEN ARTE 2.0
OU ÉQUIVALENT
- ⑩ PROFIL MÉTALLIQUE EN U 20X40 MM
- ⑪ PARE-VAPEUR (MARCHÉ EPFGE)
- ⑫ PEINTURE MINÉRALE SUR APPUIS FENÊTRE EXISTANT
- ⑬ ENDUIT MINÉRAL SUR TRAME (20 MM)

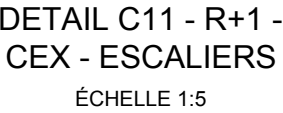

ANOULD , LORRAINE - FRANCE

Rue Robert Blum B.P. 245 54701 Pont-a-Mousson Cedex France

MAITRISE D'OEUVRE

GROUPEMENT
HEINRICH VON SPONECK & ALBERT ABUT ARCHITECTURE

HEINRICH VON SPONECK ALBERT ABUT ARCHITECTURE

ARCHITECTE LEONIE HEINRICH
ARCHITECTES ALBERT ABUT ET ROMAIN DUVAL

ARCHITECTE MANDATAIRE
ARCHITECTE - URBANISTE

9, Rue Legraverend 75012
Paris, France

Bureaux Hong Kong: Unit 1205-6,
FWD Financial Centre 308-320
Des Voeux Road Central, Hong Kong, SAR

Bureaux Hanoi: 4/40 Xuan Dieu street
Tay Ho district, Hanoi, Vietnam

/EC

 HÊTRE architecture HETRE ARCHITECTURE - Architecte co-traitant
6 Rue du Rhone 90000 Belfort, France

CS2L - BET Structure co-traitant
31 bis Rue des Martres de Madargue 63200 Riom, France

BIG BANG - Urbaniste & Paysagiste co-traitant
114 Grande Rue de la Guillotière 69007 Lyon, France

 **HBI-BET Deconstruction/Thermique/Economiste**
de la construction Batiments co-traitant
6 Rue du Rhone 90000 Belfort, France

EODD
Ingenieurs conseils

EODD - BET Ingenieurs conseils environnement co-traitant
Bureaux Villeurbanne Parc Gratte-Ciel
13-19 Rue Jean Bourgey 69100 France
Bureaux Metz Immeuble Europlaza
1 Rue Claude Chappe 57000 France

TITRE
ESCALIER CHÂSSIS VITRÉS
DETAIL C10, C11 R+1 Esc.
EST ET OUEST - BÂT. ST-LOUIS

PHASE

PRO

MODIFICATIONS

| | |
|-------------|--------|
| MISE A JOUR | INDICE |
| 05/05/22 | A |
| 20/02/24 | B |

| | |
|-------------|---------------------------|
| ORIENTATION | ECHELLE 1:5 / A3 |
| | DATE CREATION 10.02.22 |

PAGE No.

314

Notes : 1. Limite de prestations : Tous les aménagements d'intérieur et les aménagements d'extérieur, ainsi que l'isolation thermique par l'intérieur sont hors marché EPFGE. 2. Toutes les côtes indiquées sur les plans sont données à titre indicatif et devront être vérifiées sur place par chaque lot avant l'exécution des ouvrages

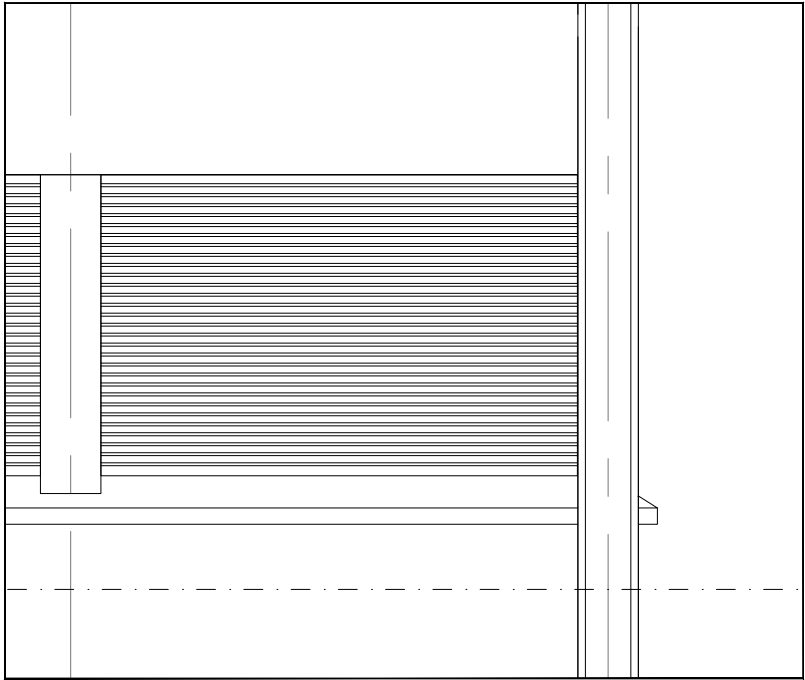

ELEVATION OUEST AXE 20-22/A
ECHELLE 1:50

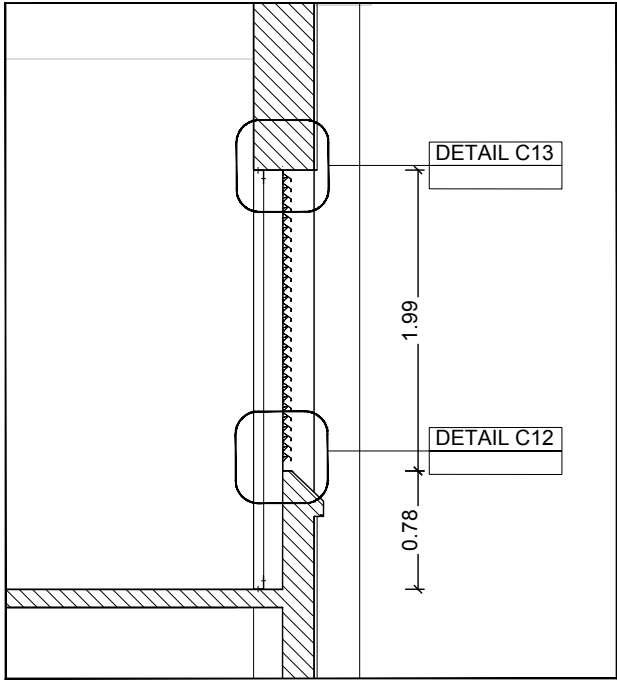

COUPE 1-1
ECHELLE 1:50

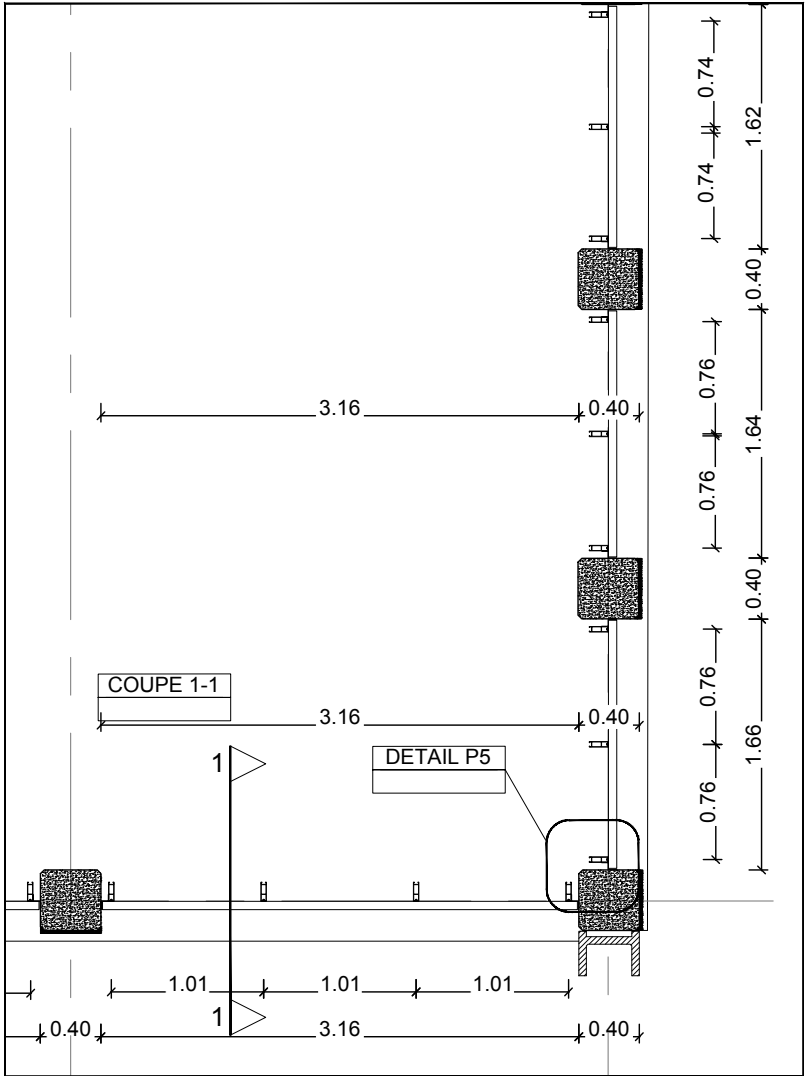

PLAN
ECHELLE 1:50

- ① IMPOSTE EXISTANT
- ② FIXATION MONTANT SUPPORT HAUT ET BAS
- ③ ENDUIT MINÉRAL SUR TRAME (20 MM)
- ④ CORNIÈRE ANGLE
- ⑤ PEINTURE MINÉRALE SUR POTEAU ET APPUI EXISTANT
- ⑥ FAÇADE A VENTELLE TYPE RENSON LINIUS H 66mm COULEUR À CONFIRMER PAR L'ARCHITECTE
- ⑦ MONTANT SUPPORT VENTELLE
- ⑧ PROFILÉ PROTECTION À L'EAU
- ⑨ POTEAU EXISTANT
- ⑩ COURVERTINE DE PROTECTION A L'EAU

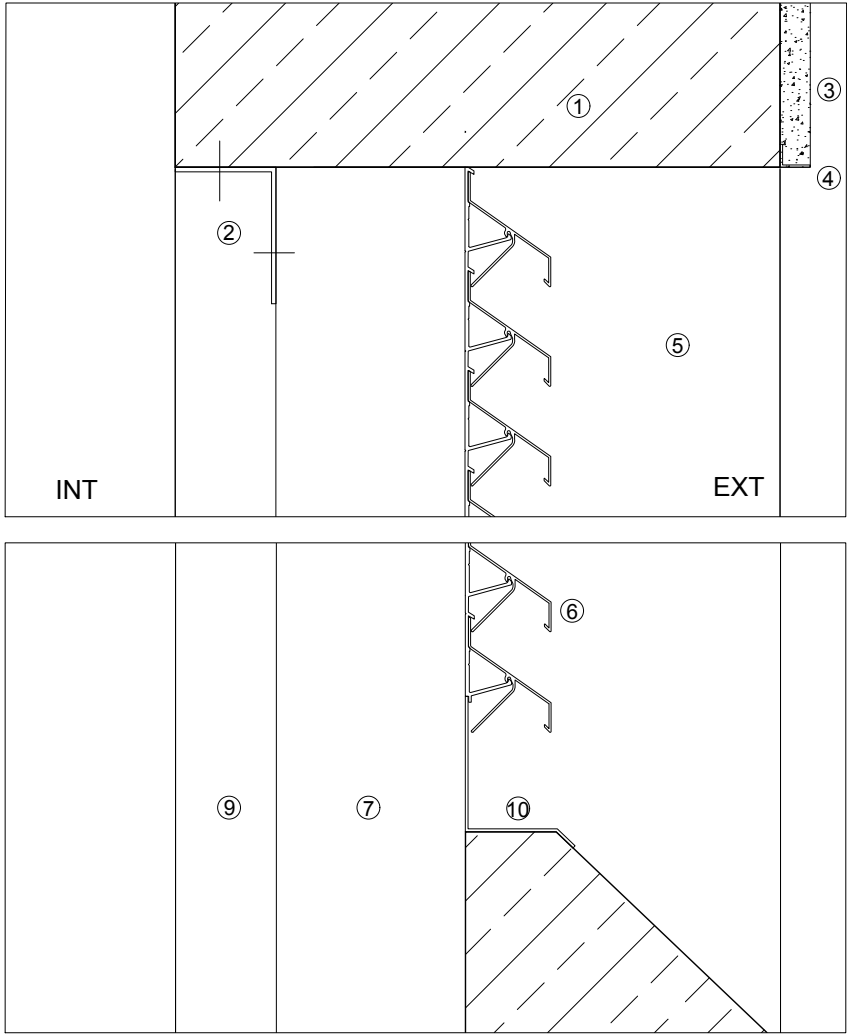

DETAIL C12-C13
ECHELLE 1:10

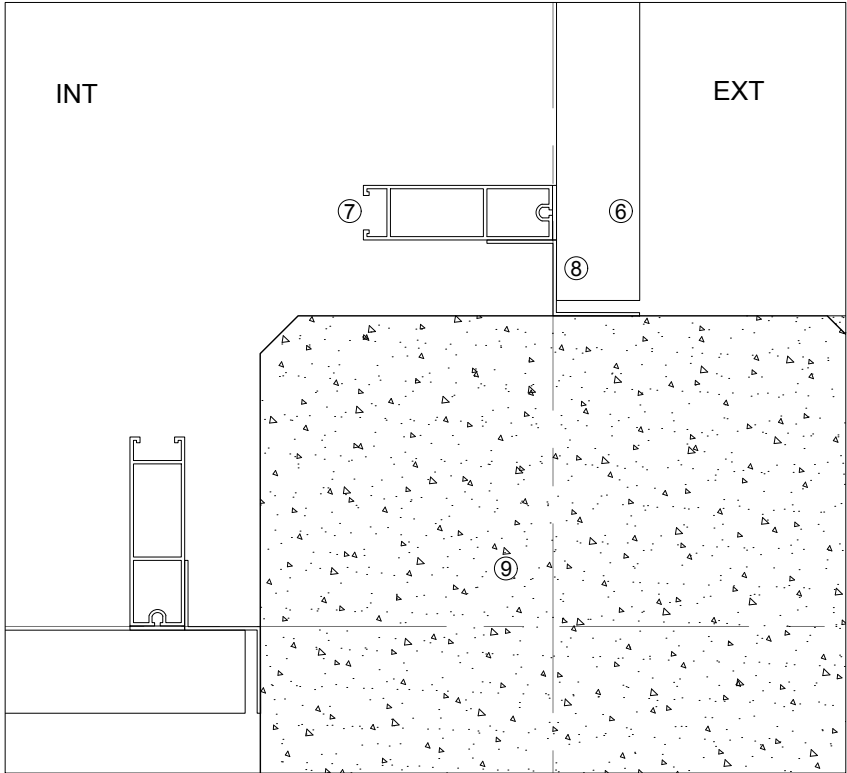

DETAIL P5
ECHELLE 1:10

PROJET DE REHABILITATION DU SITE DES ANCIENNES PAPETERIES DU SOUCHE

ANOULD , LORRAINE - FRANCE

MAITRISE D'OUVRAGE
epfge ETABLISSEMENT PUBLIC
FONCIER DE GRAND EST

Rue Robert Blum B.P. 245 54701 Pont-a-Mousson Cedex France

MAITRISE D'OEUVRE
GROUPEMENT
HEINRICH VON SPONECK & ALBERT ABUT ARCHITECTURE
HEINRICH VON SPONECK ALBERT ABUT ARCHITECTURE

ARCHITECTE LEONIE HEINRICH ARCHITECTES ALBERT ABUT ET ROMAIN DUVAL
ARCHITECTE MANDATAIRE ARCHITECTE - URBANISTE
9, Rue Legraverend 75012 Bureaux Tokyo: Minami-Aoyama 2-2-6-1101
Paris, France Minato-ku, Tokyo 107-0062 Japan
Bureaux Hong Kong: Unit 1205-6,
FWD Financial Centre 308-320
Des Voeux Road Central, Hong Kong, SAR
Bureaux Hanoi: 4140 Xuan Dieu street
Tay Ho district, Hanoi, Vietnam

AVEC
HÊTRE architecture HETRE ARCHITECTURE - Architecte co-traitant
6 Rue du Rhone 90000 Belfort, France
CS2L - BET Structure co-traitant
31 bis Rue des Martres de Madargue 63200 Riom, France
BIG BANG - Urbaniste & Paysagiste co-traitant
114 Grande Rue de la Guillotière 69007 Lyon, France
HBI-BET Deconstruction/Thermique/Economiste
de la construction Batiments co-traitant
6 Rue du Rhone 90000 Belfort, France
EODD - BET Ingenieurs conseils environnement co-traitant
Bureaux Villeurbanne Parc Gratte-Ciel
13-19 Rue Jean Bourgey 69100 France
Bureaux Metz Immeuble Europlaza
1 Rue Claude Chappe 57000 France

TITRE
CHÂSSIS À VENTELLES R+1
SUD ET OUEST - BÂT. ST-LOUIS

PHASE
PRO

| MODIFICATIONS | |
|---------------|--|
| MISE A JOUR | INDICE |
| 05/05/22 | A |
| 20/02/24 | B |
| | |
| | |
| | |
| | |
| | |
| ORIENTATION | ECHELLE 1:50-1:10 / A3 DATE CREATION 10.02.22 |

PAGE No.
315

Notes : 1. Limite de prestations : Tous les aménagements d'intérieur et les aménagements d'extérieur, ainsi que l'isolation thermique par l'intérieur sont hors marché EPFGE. 2. Toutes les côtes indiquées sur les plans sont données à titre indicatif et devront être vérifiées sur place par chaque lot avant l'exécution des ouvrages.

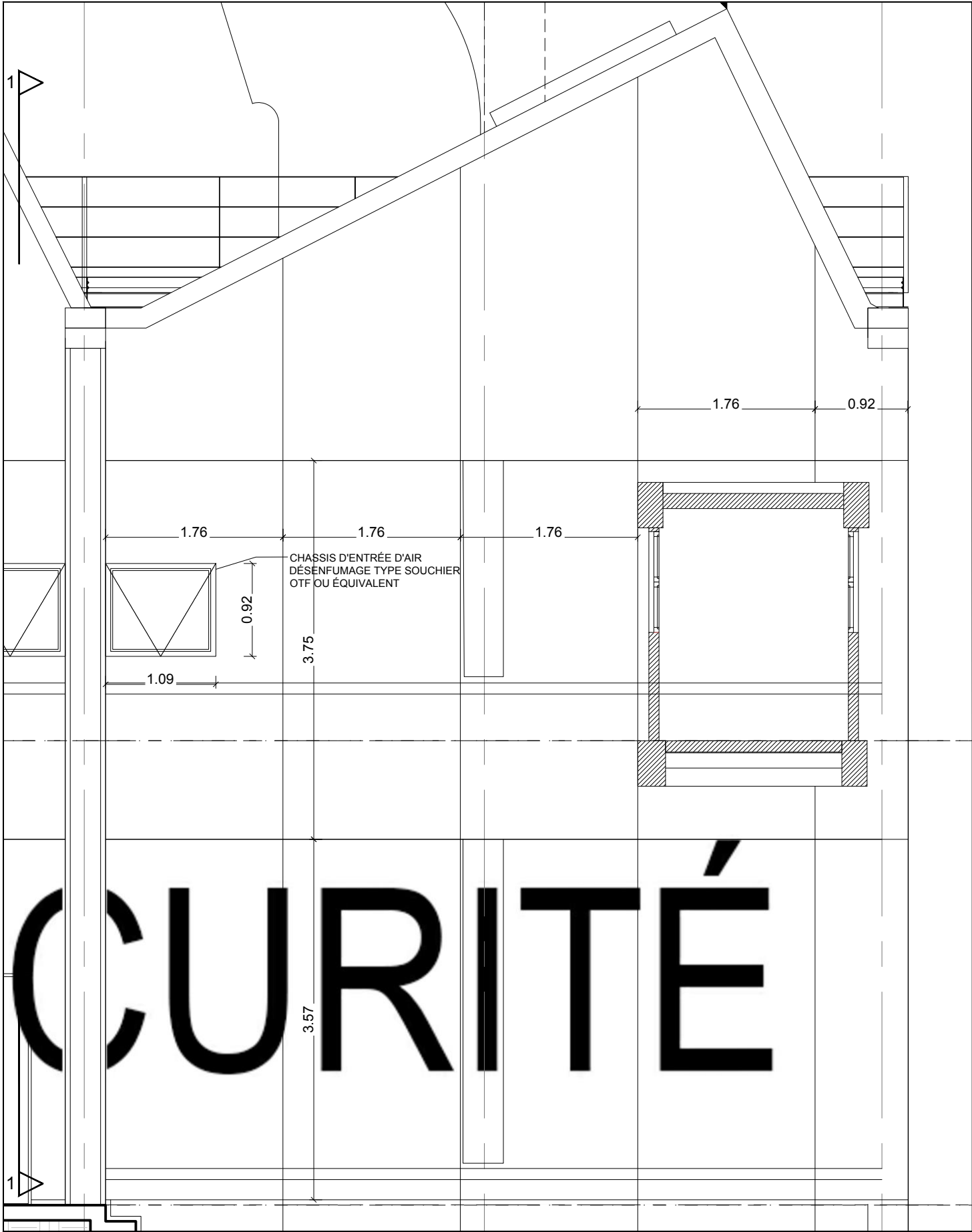

ÉLÉVATION EST
ÉCHELLE 1:50

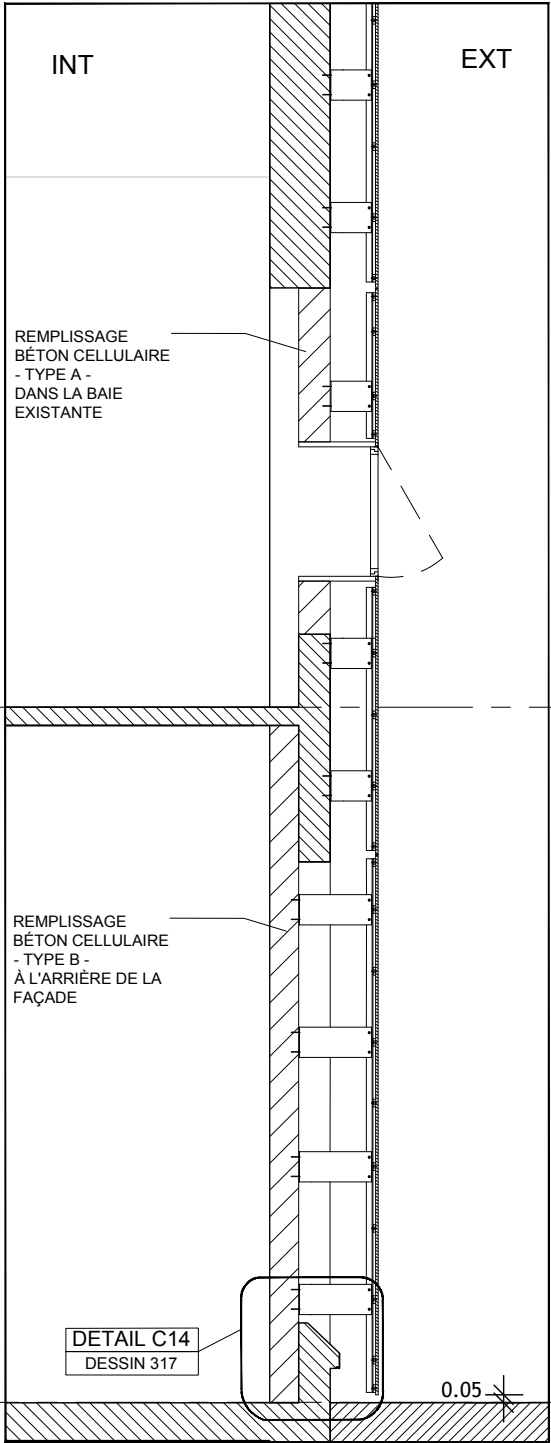

COUPE 1-1
ÉCHELLE 1:50

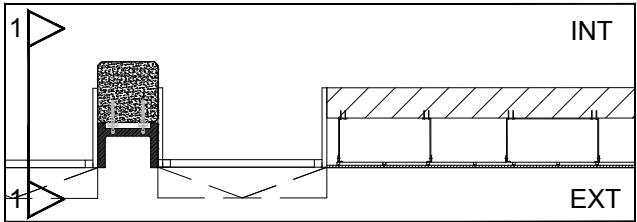

PLAN R+1

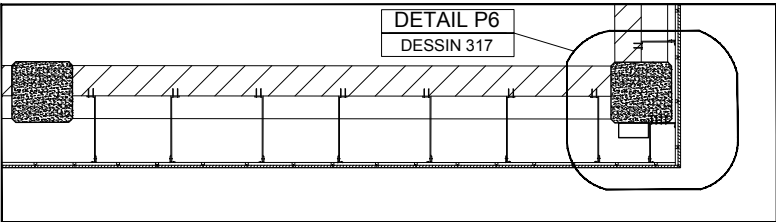

PLAN RDC

PROJET DE REHABILITATION
DU SITE DES ANCIENNES
PAPETERIES DU SOUCHE

ANOULD , LORRAINE - FRANCE

MAITRISE D'OUVRAGE
epfge ETABLISSEMENT PUBLIC
FONCIER DE GRAND EST

Rue Robert Blum B.P. 245 54701 Pont-a-Mousson Cedex France

MAITRISE D'OEUVRE
GROUPEMENT
HEINRICH VON SPONECK & ALBERT ABUT ARCHITECTURE
HEINRICH VON SPONECK ALBERT ABUT ARCHITECTURE

ARCHITECTE LEONIE HEINRICH ARCHITECTES ALBERT ABUT ET ROMAIN DUVAL
ARCHITECTE MANDATAIRE ARCHITECTE - URBANISTE
9, Rue Legraverend 75012 Paris, France Bureaux Tokyo: Minami-Aoyama 2-2-6-1101 Minato-ku, Tokyo 107-0062 Japan
Bureaux Hong Kong: Unit 1205-6, FWD Financial Centre 308-320 Des Voeux Road Central, Hong Kong, SAR
Bureaux Hanoi: 4140 Xuan Dieu street Tay Ho district, Hanoi, Vietnam

AVEC
HÊTRE ARCHITECTURE - Architecte co-traitant
6 Rue du Rhone 90000 Belfort, France
CS2L - BET Structure co-traitant
31 bis Rue des Martres de Madargue 63200 Riom, France
BIG BANG - Urbaniste & Paysagiste co-traitant
114 Grande Rue de la Guillotière 69007 Lyon, France
HBI-BET Deconstruction/Thermique/Economiste de la construction Batiments co-traitant
6 Rue du Rhone 90000 Belfort, France
EODD - BET Ingenieurs conseils environnement co-traitant
Bureaux Villeurbanne Parc Gratte-Ciel 13-19 Rue Jean Bourgey 69100 France
Bureaux Metz Immeuble Europlaza 1 Rue Claude Chappe 57000 France

TITRE
BARDAGE BÉTON FIBRÉ NORD -
NORD/EST - NORD/OUEST

PHASE
PRO

| MODIFICATIONS | |
|---------------|--------|
| MISE A JOUR | INDICE |
| | |
| | |
| | |
| | |
| | |
| | |
| | |

| ORIENTATION | ECHELLE |
|---------------|-----------|
| | 1:50 / A3 |
| DATE CREATION | |
| 20.02.24 | |

PAGE No.
316

Notes : 1. Limite de prestations : Tous les aménagements d'intérieur et les aménagements d'extérieur, ainsi que l'isolation thermique par l'intérieur sont hors marché EPFGE. 2. Toutes les côtes indiquées sur les plans sont données à titre indicatif et devront être vérifiées sur place par chaque lot avant l'exécution des ouvrages.



- ① IMPOSTE EXISTANT
- ② PLATINE DE FIXATION - OSSATURE PRIMAIRE
- ③ PROFILÉ VERTICAL - OSSATURE PRIMAIRE
- ④ PROFILÉ HORIZONTAL - OSSATURE SECONDAIRE
- ⑤ BARDAGE PANNEAU BÉTON FIBRÉ TYPE FEHR FCLAD CLASSIQUE OU ÉQUIVALENT - ÉPAISSEUR 16MM - JOINT 6 À 8 MM
- ⑥ DESCENTE EP
- ⑦ POTEAU EXISTANT

Notes : 1. Limite de prestations : Tous les aménagements d'intérieur et les aménagements d'extérieur, ainsi que l'isolation thermique par l'intérieur sont hors marché EPFGE. 2. Toutes les côtes indiquées sur les plans sont données à titre indicatif et devront être vérifiées sur place par chaque lot avant l'exécution des ouvrages.

PROJET DE REHABILITATION DU SITE DES ANCIENNES PAPETERIES DU SOUCHE

ANOULD , LORRAINE - FRANCE

**ETABLISSEMENT PUBLIC
FONCIER DE GRAND EST**

Rue Robert Blum B.P. 245 54701 Pont-a-Mousson Cedex France

MAITRISE D'OEUVRE

GROUPEMENT
 HEINRICH VON SPONECK & ALBERT ABUT ARCHITECTURE

HEINRICH VON SPONECK ALBERT ABUT ARCHITECTURE

ARCHITECTE LEONIE HEINRICH

ARCHITECTE MANDATAIRE

9, Rue Legraverend 75012
Paris, France

ARCHITECTES ALBERT ABUT ET ROMAIN DUVAL

ARCHITECTE - URBANISTE

Bureaux Tokyo: Minami-Aoyama 2-2-6-1101
Minato-ku, Tokyo 107-0062 Japan

Bureaux Hong Kong: Unit 1205-6,
FWD Financial Centre 308-320
Des Voeux Road Central, Hong Kong, SAR

Bureaux Hanoi: 4/40 Xuan Dieu street
Tay Ho district, Hanoi, Vietnam

AVEC

 HÊTRE architecture HETRE ARCHITECTURE - Architecte co-traitant
6 Rue du Rhone 90000 Belfort, France

CS²L Insulcriste
CS2L - BET Structure co-traitant
31 bis Rue des Martres de Madargue 63200 Riom, France

 BIG BANG - Urbaniste & Paysagiste co-traitant
Paysage
Urbanisme
Architecture
114 Grande Rue de la Guillotière 69007 Lyon, France



HBI-BET Deconstruction/Thermique/Economiste
de la construction Batiments co-traitant
6 Rue du Rhone 90000 Belfort, France

 EODD - BET Ingenieurs conseils environnement co-traitant
Bureaux Villeurbanne Parc Gratte-Ciel
13-19 Rue Jean Bourgeois 69100 France
Bureaux Metz Immeuble Europlaza
1 Rue Claude Chappe 57000 France

TITRE
DETAIL C14 ET P6 BARDAGE BÉTON
FIBRÉ NORD - NORD/EST -
NORD/OUEST

PHASE

PRO

MODIFICATIONS

| | |
|-------------|----------------------------------|
| MISE A JOUR | INDICE |
| | |
| | |
| | |
| | |
| | |
| | |
| | |
| ORIENTATION | ECHELLE 1:50 / A3 |
| | DATE CREATION 20.02.24 |

PAGE No.

317